2° RELATÓRIO QUADRIMESTRAL - MAIO A JULHO DE 2021

São Mateus do Sul, 13 de setembro de 2021.

O QUE É UM OBSERVATÓRIO SOCIAL(OS)?

- É um espaço para o exercício da cidadania, que deve ser democrático e apartidário e reunir o maior número possível de entidades representativas da sociedade civil com o objetivo de contribuir para a melhoria da gestão pública.

- Cada Observatório Social é integrado por cidadãos brasileiros que transformaram o seu direito de indignar-se em atitude: em favor da transparência e da qualidade na aplicação dos recursos públicos. São cidadãos que, voluntariamente, entregam-se à causa da justiça social.

4 EIXOS DE ATUAÇÃO

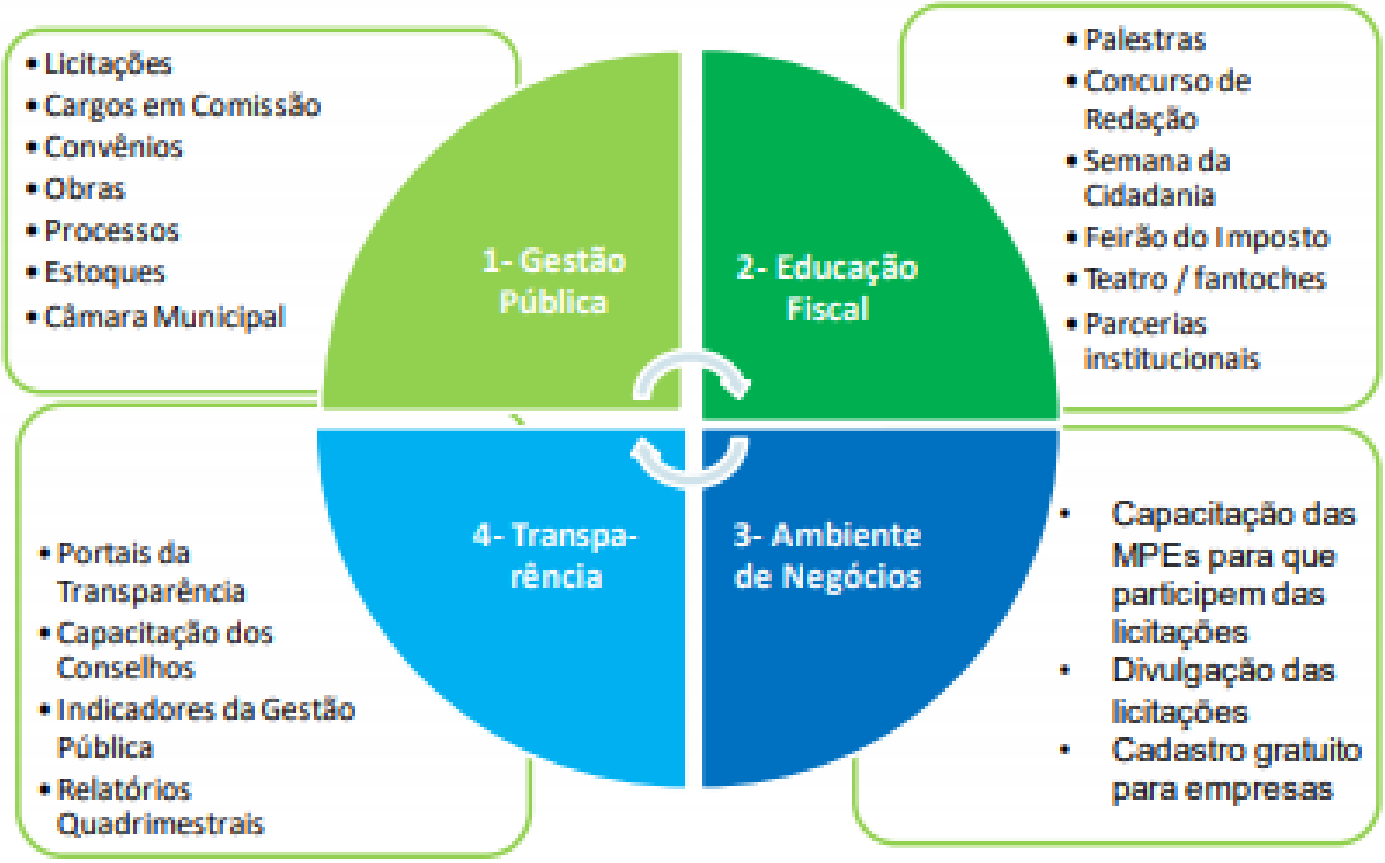

MISSÃO, VISÃO E VALORES

- **Missão:** Inserir a sociedade nas ações desenvolvidas pelo Observatório Social e despertar nos cidadãos o interesse em saber qual o direcionamento dado à arrecadação municipal.

- **Visão:** Trazer o maior número de cidadãos para participar, propiciando o desenvolvimento do exercício da cidadania, buscando o reconhecimento da comunidade, através de capacitações e orientações, sendo a organização propulsora do Controle Social, através de parcerias estratégicas.

- **Valores:** Apartidarismo; Cidadania; Comprometimento com a justiça social; Atitude ética, técnica e proativa; Voluntariado; Integração.

OBJETIVO

Incentivar ações de educação fiscal na sociedade e monitorar a aplicação dos recursos públicos municipais por meio do trabalho voluntário, sendo apoiado por mantedores e contribuintes.

ESTRUTURA ORGANIZACIONAL

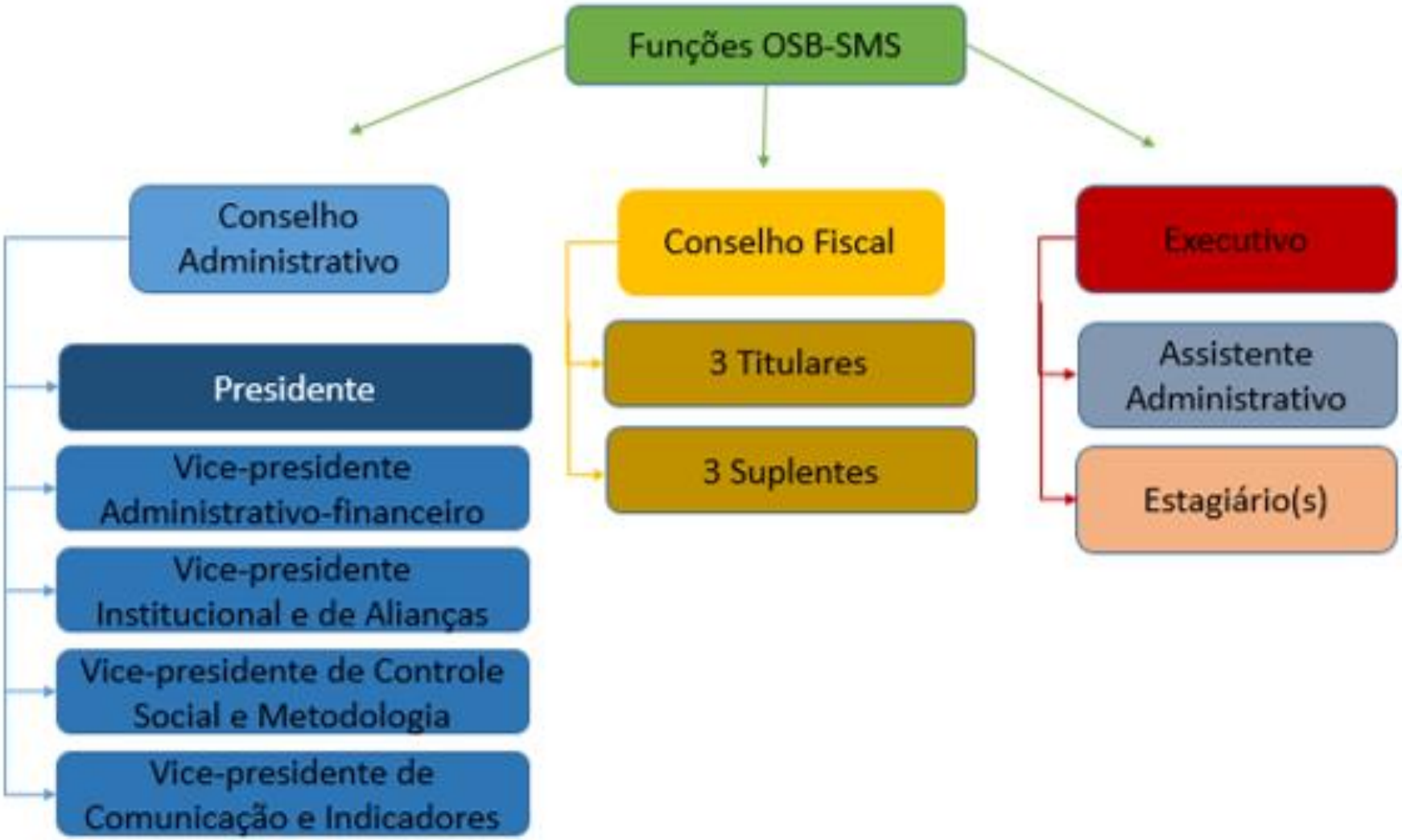

TIPOS DE ASSOCIADOS

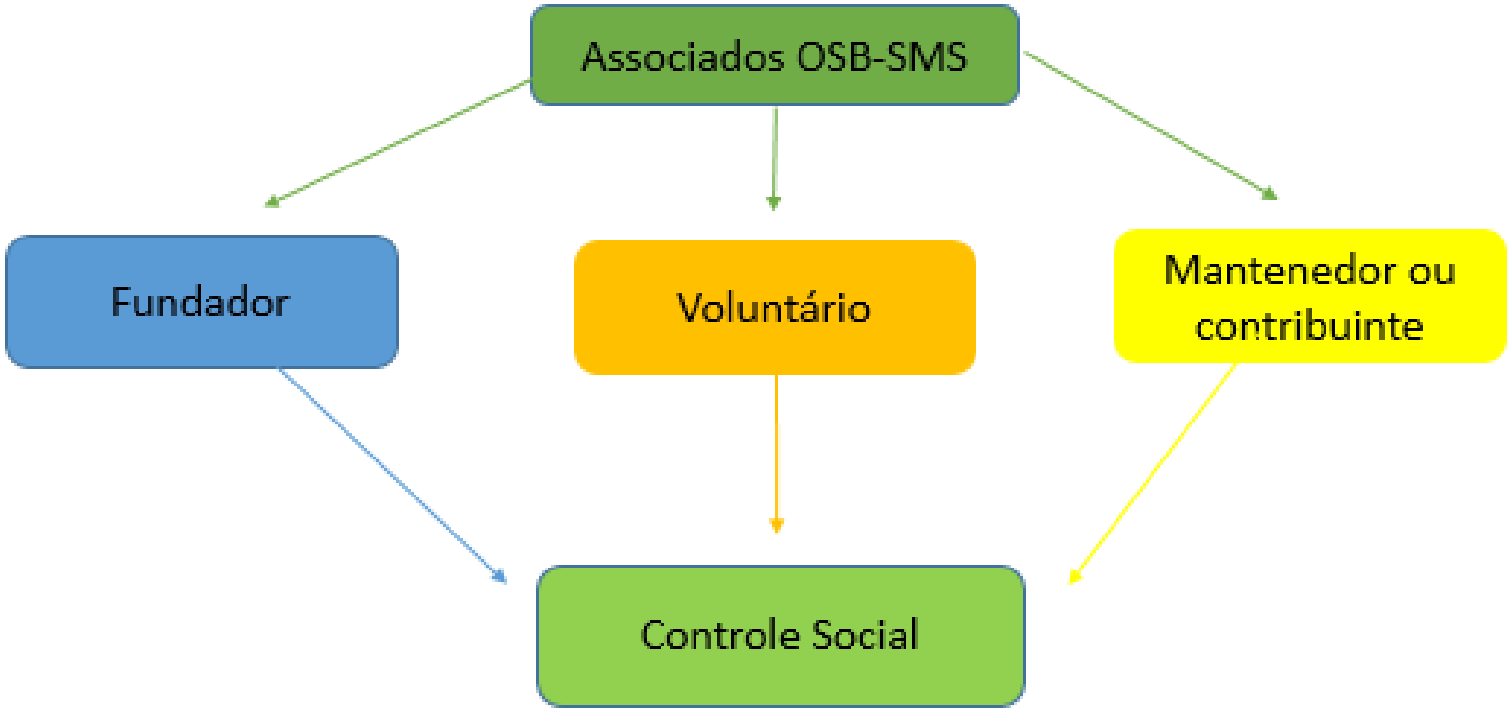

REUNIÕES E OFÍCIOS DO 2° QUADRIMESTRE

- Total de reuniões: 10
  - Online: 5
  - Presenciais: 4
  - Híbrida: 1

- Ofícios protocolados: 17

VOLUNTÁRIOS E COLABORADORES ATIVOS

- Total de Voluntários: 22

- Diretoria: 11
- Demais voluntários: 11

- Total de Colaboradores: 1

PESQUISA SOBRE LICITAÇÕES

- O Observatório Social de São Mateus do Sul/PR desenvolveu em parceria com a ACIASMS e com incentivo da CDL, uma pesquisa acerca de licitações durante maio e junho.

- 44 empresas dos mais variados ramos participaram da pesquisa.

- Abordou-se a participação, a lei de licitações e as dificuldades encontradas para participar.

RESULTADOS DA PESQUISA

- Sua empresa já participou de alguma licitação?

44 respostas

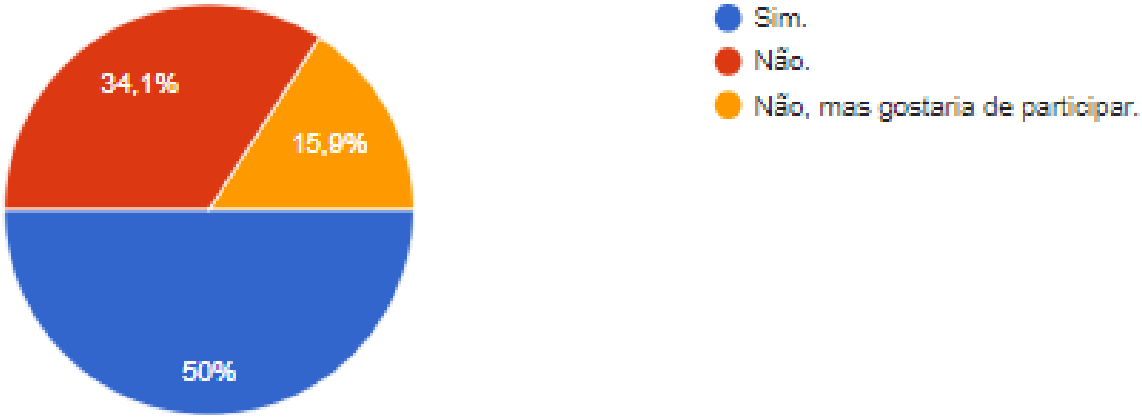

Perguntados acerca da participação em licitações, obtivemos o resultado acima, o qual demonstra que, das empresas que responderam a pesquisa, 50% nunca participaram de nenhuma licitação, sendo que 15,9% gostaria de participar.

RESULTADOS DA PESQUISA

-Você tem conhecimento acerca da lei de licitações?

44 respostas

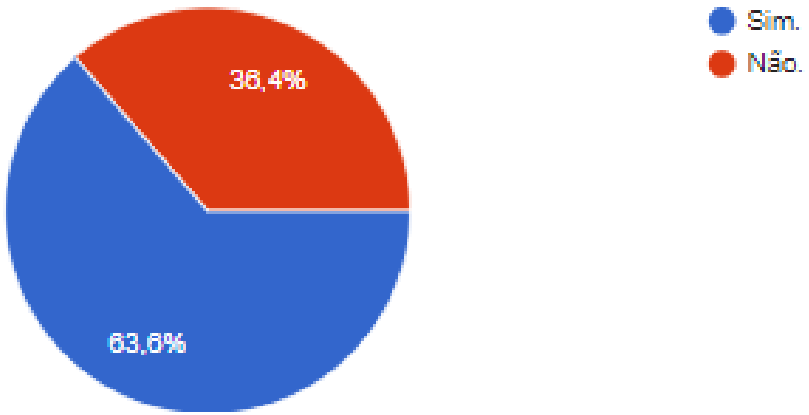

Acerca do conhecimento da Lei de Licitações, 63,6% disse conhecer a lei, e 36,4% alega não a conhecer.

RESULTADOS DA PESQUISA

· Como você se informa sobre as licitações que ocorrem no município?

44 respostas

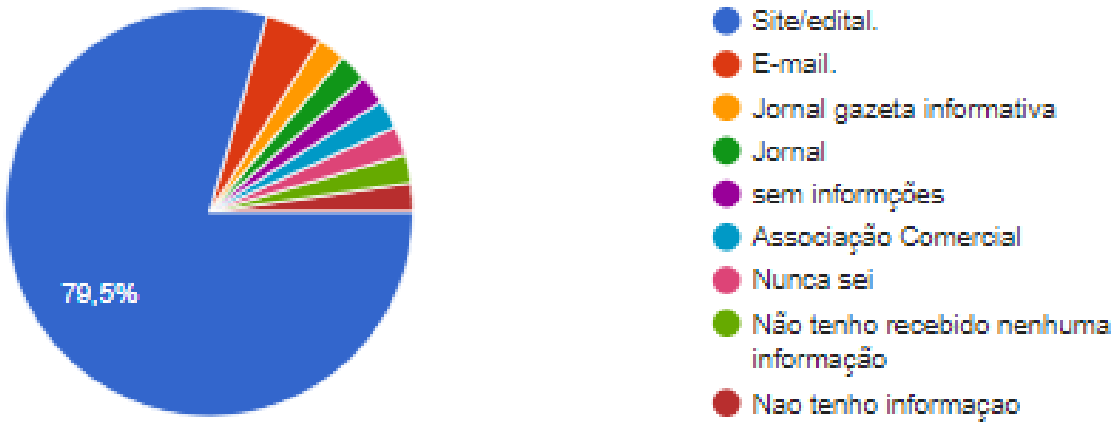

Perguntou-se também, por quais meios as empresas se informavam das licitações, a grande maioria (79,5%) disse que se informa pelo site da prefeitura municipal enquanto outros obtêm informações por outros meios, a exemplo do jornal.

RESULTADOS DA PESQUISA

Qual a maior dificuldade encontrada para participar de licitações?

44 respostas

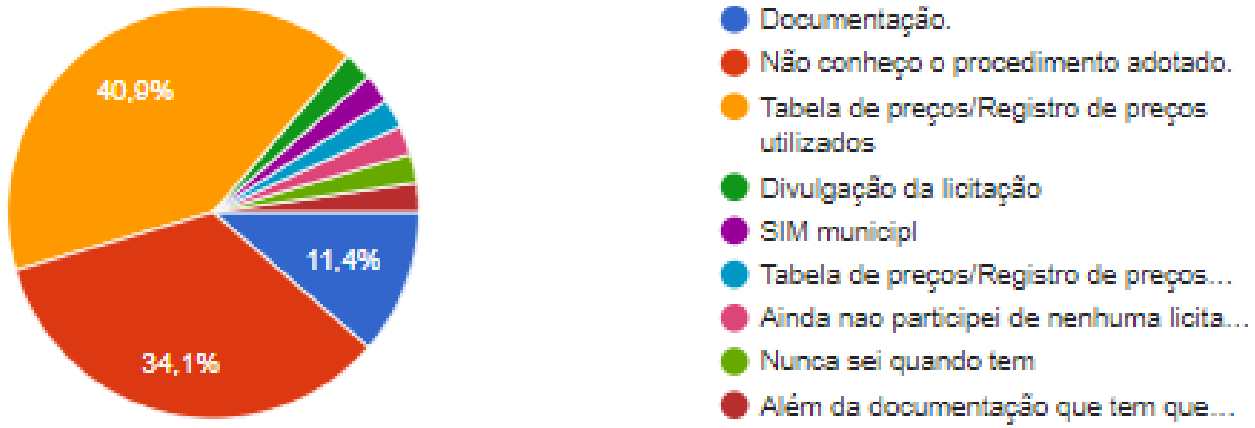

Quanto a maior dificuldade encontrada para participar de licitações, destacam-se como principais: tabela de preços/sistema de registro de preços, com 40,9%; e a documentação, com 11,4%.
Sendo que 34,1% não conhecem o procedimento adotado.

RESULTADOS DA PESQUISA

Qual a maior dificuldade encontrada quanto ao fornecimento de produtos para órgão público?

44 respostas

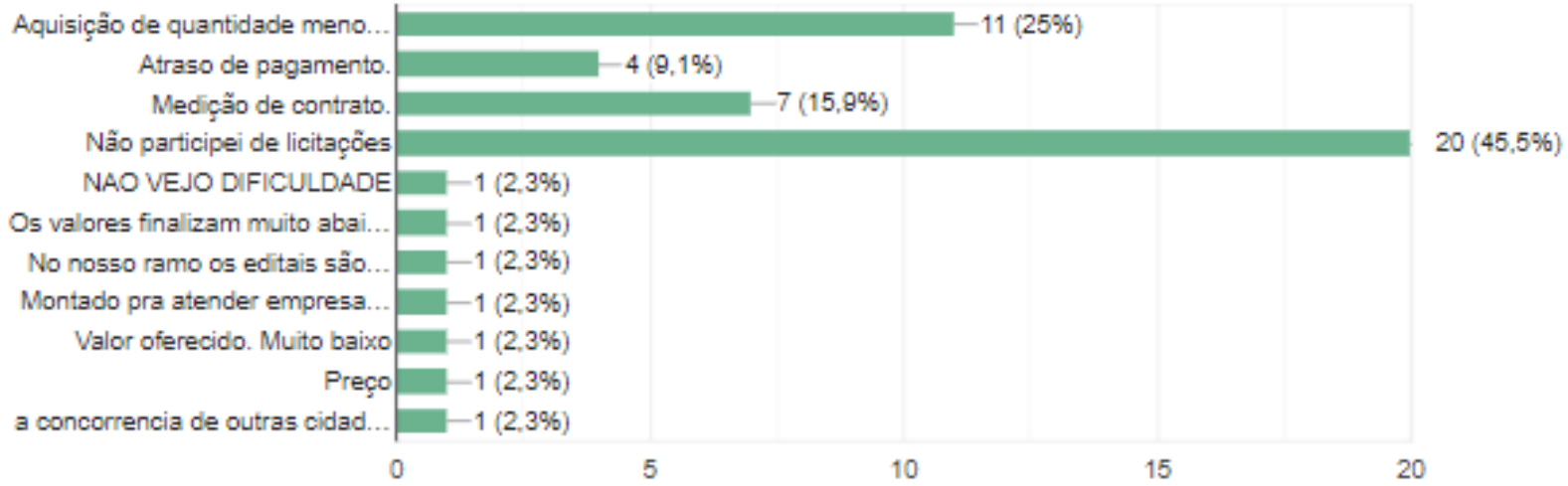

Já quando perguntados sobre a maior dificuldade encontrada no fornecimento, dentre os que já participaram de licitações, destacam-se a aquisição de quantidade menor do que a licitada com 25% e Medição de Contrato com 15,9%.

RESULTADOS DA PESQUISA

Por fim, perguntou-se aos participantes da pesquisa, de que modo gostariam de ter mais informações sobre o assunto licitações, sendo que a grande maioria optou por cursos e consultorias (68,2%).

LICITAÇÕES ANALISADAS NO QUADRIMESTRE (TRABALHO INICIADO EM 28/06)

- **Total de Licitações analisadas: 10 de 52**
- **Percentual analisado: 19,23%**
- **Editais analisados: 10**
- **Acompanhamento certame: 3**
- **Acompanhamento de entregas: 0**
- **Licitações com irregularidades comprovadas: 1**

LICITAÇÕES ANALISADAS NO QUADRIMESTRE (TRABALHO INICIADO EM 28/06)

1 - QUANTO À MODALIDADE:

- **Tomada de Preço: 1**
- **Pregões Eletrônicos: 9**

LICITAÇÕES ANALISADAS NO QUADRIMESTRE (TRABALHO INICIADO EM 28/06)

2 – QUANTO AO REGISTRO DE PREÇOS (EVENTUAL AQUISIÇÃO)

- **Sob o Sistema de Registro de Preços: 4**
- **Aquisição certa: 6**

LICITAÇÕES ANALISADAS NO QUADRIMESTRE INICIADO EM 28/06

3 - QUANTO ÀS EMPRESAS PARTICIPANTES

- **Licitações com participação de empresas do município: 1**
  - Licitações que empresas municipais ganharam: 0
  - Licitações que empresas municipais NÃO ganharam: 1

- **Licitações com SEM participação de empresas do município: 7**

- **Licitações desertas: 1**

- **Licitações Anuladas: 1**

BALANÇO FINANCEIRO DO QUADRIMESTRE

- **TOTAL DE ENTRADAS: R$ 15.650,00**
- **TOTAL DE SAÍDAS: R$ 15.804,28**
- **Déficit: R$ - 154,28**

ESPECIFICAÇÃO DE SAÍDAS

➢ DESPESAS GERAIS ADMINISTRATIVAS

- Publicidade e propaganda: R$ 1.445,00.
- Material de expediente: R$ 648,40.
- Despesas com impressões: R$ 8,80.
- Mensalidades e anuidades: R$ 750,00.
- Reparos e manutenção: R$ 352,00.
- Material de consumo: R$ 25,78.
- Serviços prestados por pessoa jurídica: R$ 437,50.
- Total: **R$ 3.667,48.**

ESPECIFICAÇÃO DE SAÍDAS

➢ DESPESAS COM PESSOAL

- Salários e ordenados: R$ 8.800,00.
- FGTS: R$ 704,00.
- INSS: R$ 2.358,40.
- Total: **R$ 11.862,40.**

➢ DESPESAS BANCÁRIAS

- Tarifas: **R$ 274,40.**

MANTENEDORES E APOIADORES

LOJA SOL

CERÂMICA PASQUALI® Construindo Qualidade

Baldo® DESDE 1920

HR AUTO CENTER

NALMAQ Máquinas Agrícolas Ltda.

CDL

Ervateira Taquaral Desde 1998

CCN VEÍCULOS

WBA Contabilidade & Gestão empresarial

CORDEIRO CONSTRUTORA

LOJAS LEONARDO

ACIASMS SÃO MATEUS DO SUL

Observatório®
SOCIAL DO BRASIL
SÃO MATEUS DO SUL | PR
Exerça a cidadania,
seja um voluntário
do Observatório Social!
osb.saomateusdosul
(42) 3532 5177
SEJA UM VOLUNTÁRIO!