



# Relatório Quadrimestral de Setembro até Dezembro de 2016

**Realização:**



**Apoio:**





## - Introdução

## - Programa 1

Qualidade na Aplicação dos Recursos Públicos

Poder Executivo

Poder Legislativo

Produção Legislativa



## - Programa 2

Semeando a Cidadania Fiscal



## - Programa 3

Dinamizando a Cidadania Fiscal



## - Programa 4

Apresentação do Relatório Quadrimestral



# O que é um Observatório Social?



## Associação civil

*“É um espaço para o exercício da cidadania, que deve ser democrático e apartidário e reunir o maior número possível de entidades representativas da sociedade civil com o objetivo de contribuir para a melhoria da gestão pública”*



**Lei 9.790/99 – “Lei do Terceiro Setor”: Organização da Sociedade Civil de Interesse Público**



# O Observatório Social de Ponta Grossa



**- Quanto tempo de atuação?**

6 anos e 8 meses

**- Quantos(as) colaboradores(as)?**

3 funcionárias:

1 Gestor de Colaboradores

1 Assistente Administrativo

1 Assistente Administrativo e Financeiro

2 estagiárias

18 voluntários(as) ativos(as)





# Qual foi a “receita” para manter o Observatório dos Campos Gerais?



**Média quadrimestral  
(setembro-dezembro)**

**R\$ 11.812,50**



# “Receita” x Despesa detalhada



Mês	Receita	Despesa
Setembro	R\$ 7.930,00	R\$ 6.328,58
Outubro	R\$ 8.180,00	R\$ 7.712,91
Novembro	R\$ 15.710,00	R\$8.858,88
Dezembro	R\$15.430,00	R\$ 12.207,85
<b><u>TOTAL</u></b>	<b><u>R\$47.250,00</u></b>	<b><u>R\$ 35.108,22</u></b>
<b>Média</b>	<b>R\$11.812,50</b>	<b>R\$8.777,55</b>



# Quais programas da Rede OSB são executados?



1. Qualidade na Aplicação dos Recursos Públicos;



2. Semeando a Cidadania Fiscal (semestralmente);



3. Dinamizando a Cidadania Fiscal;



4. Apresentação do Relatório Quadrimestral;

# Quais subprogramas da Rede OSB são executados?



## **PROGRAMA 1:** **Qualidade na Aplicação dos Recursos Públicos**

### **1.1) Executivo:**

Acompanhamento das licitações\*.

\*Ênfase nas áreas: Saúde, Educação, Assistência Social, Obras e valores expressivos.

### **1.2) Legislativo:**

Acompanhamento das licitações;

Monitoramento da produção legislativa e diárias.



# Quais subprogramas da Rede OSB são executados?



## **PROGRAMA 2:**

### **Semeando a Cidadania Fiscal:**

#### **2.1) Educação para Cidadania:**

Atividades de conscientização e realização de palestras nas escolas e comunidades;



## **PROGRAMA 3:**

### **Dinamizando a Cidadania Fiscal:**

#### **3.1) SIM – Sistema Informatizado de Monitoramento das Licitações:**

Cadastro de empresas no SIM e envio de aviso de licitação por e-mail.



# Quais subprogramas da Rede OSB são executados?



## **PROGRAMA 4: Apresentação do Relatório Quadrimestral**

### **4.1) Apresentação:**

Realização de evento aberto ao público interessado nas atividades e na prestação de contas do OS.



# Qualidade na Aplicação dos Recursos Públicos

## PROGRAMA 1



<http://camposgerais.osbrasil.org.br>

## Município de Ponta Grossa/PR



Foto: Alex Palhano

População estimada de  
341.130 habitantes  
(IBGE – 2016)

Período de setembro a dezembro de 2016

## Poder Executivo

Município de Ponta Grossa/PR



**Número de editais publicados: 244**

**Valor total dos editais: R\$ 38.532.068,25**

**Valor total homologado: R\$ 21.814.647,23**

**Orçamento  
do Município (2016): R\$ 720.000.000,00**

### Modalidades:

Chamada Pública, Concorrência Pública, Convite, Dispensa, Inexigibilidade, Pregão Eletrônico, Pregão Presencial, Tomada de Preços

\*Art 2º Lei 12.038/2014 LOA

## DEMONSTRATIVO - LICITAÇÕES

<b>VALOR TOTAL DOS EDITAIS PUBLICADOS (244)</b>	<b>(+) R\$ 38.532.068,25</b>		<b>100%</b>
<b>A. VALOR DOS EDITAIS SUSPENSOS/COM RECURSO</b>	R\$ 2.960.515,21		<b>7,68%</b>
<b>B. VALOR DOS EDITAIS EM ANDAMENTO</b>	R\$4.315.188,08		<b>11,19%</b>
<b>C. VALOR DOS EDITAIS REVOGADOS</b>	R\$ 72.024,48		<b>0,18%</b>
<b>D. VALOR DOS EDITAIS DESERTOS</b>	R\$ 352.209,88		<b>0,91%</b>
<b>E. VALOR DOS EDITAIS FRACASSADOS</b>	R\$ 9.952,41		<b>0,02%</b>
<b>“REDUÇÃO” - (+A+B+C+D+E)</b>	<b>(-) R\$ 7.709.890,06</b>		<b>(-) 19,98%</b>
<b>(=) VALOR HOMOLOGADO</b>	<b>R\$ 21.752.223,23</b>		<b>56,45%</b>
<b>REDUÇÃO (valor máximo das licitações homologadas - valor homologado)</b>	<b>(-) R\$9.071.106,96</b>		<b>(-) 23,54%</b>

FASE 1 – ACOMPANHAMENTO DE EDITAIS	Modalidades de Contratação								
	Dispensa	Inexigibilidade	Concorrência	Chamada Pública	Pregão Eletrônico	Pregão Presencial	Tomada de Preço	Total	Porcentagem
Editais cadastrados no Sistema Integrado de Monitoramento (R\$)	R\$ 1.186.639,43	R\$ 501.164,21	R\$ 128.540,09	R\$ 320.000,00	R\$ 21.411.854,87	R\$ 9.245.427,20	R\$ 5.738.422,45	R\$ 38.532.068,25	100%
Nº de editais lançados no período.	44	20	3	1	62	102	12	244	100%
Nº de editais analisados	0	0	1	1	28	30	8	68	27,86%
Nº de editais com divergências	0	0	0	0	1	3	0	4	5,88%
Valor dos editais com divergências (R\$)	R\$ 0,00	R\$ 0,00	R\$ 0,00	R\$ 0,00	R\$ 108.224,00	R\$ 870.556,37	R\$ 0,00	R\$ 978.780,37	11,77%
Nº de manifestações sobre divergências encontradas	0	0	0	0	1	3	0	4	100%
Nº de correções feitas pelo Gestor Público decorrente da manifestação do OSBCG	0	0	0	0	0	1	0	1	25%
Valor total dos editais não homologados	R\$ 0,00	R\$ 0,00	R\$ 93.692,09	R\$ 0,00	R\$ 2.103.580,60	R\$ 4.357.290,07	R\$ 1.155.327,30	R\$ 7.709.890,06	20%
Valor Homologado (R\$)	R\$ 1.186.639,43	R\$ 501.164,21	R\$ 36.000,00 (maior oferta)	R\$ 320.000,00	R\$ 11.714.175,36	R\$ 4.040.643,67	R\$ 3.953.600,56	R\$ 21.752.223,23	56,45%
Redução (Valor máximo das licitações homologadas – valor homologado)	Não se aplica	Não se aplica	Não se aplica	Não se aplica	(-) R\$ 7.594.098,91	(-) R\$ 847.493,46	(-) R\$ 629.514,59	(-) R\$ 9.071.106,96	(-) 29,43%

Em relação à metodologia:

- Quanto à economia, apenas se considera como economia (redução) pela Administração Pública as licitações que foram homologadas, cujo valor final foi inferior ao inicial.

Em relação ao total de editais:

- Há dois itens, um com o total de editais publicados no período e outro apenas com os editais cujo procedimento licitatório foi homologado.





# Licitações por Órgão Público

<b>Órgão Público</b>	<b>Número de editais</b>	<b>Valor máximo dos editais</b>	<b>Porcentagem</b>
<b>Agência de Fomento Econômico de Ponta Grossa (AFEPON)</b>	3	R\$ 654.779,30	1,69%
<b>Autorquia Municipal de Trânsito e Transporte (AMTT)</b>	15	R\$ 1.585.985,51	4,11%
<b>Agência Reguladora de Águas e Saneamento (ARAS)</b>	1	R\$ 355,00	0,0009%
<b>Câmara Municipal de Ponta Grossa (CMPG)</b>	7	R\$ 115.568,75	0,29%
<b>Companhia Pontagrossense de Serviços (CPS)</b>	1	R\$ 4.654,30	0,01%
<b>Fundação Municipal de Cultura (FMC)</b>	6	R\$ 30.943,30	0,08%
<b>Fundação Municipal de Turismo (FUMTUR)</b>	6	R\$ 170.224,40	0,44%
<b>Fundação Municipal de Esportes (FUNDESP)</b>	1	R\$ 499,00	0,001%
<b>Fundação Educacional de Ponta Grossa (FUNEPO)</b>	2	R\$ 22.460,00	0,05%
<b>Procuradoria Geral do Município (PGM)</b>	1	R\$ 110,29	0,0002%
<b>Fundação Municipal PROAMOR de Assistência Social</b>	1	R\$ 71.710,68	0,18%
<b>Companhia de Habitação de Ponta Grossa (PROLAR)</b>	23	R\$ 1.556.234,45	4,03%
<b>Secretaria Municipal de Administração (SMA)</b>	14	R\$ 20.798,00	0,05%
<b>Secretaria Municipal de Agricultura e Pecuária e Abastecimento (SMAPA)</b>	9	R\$ 64.864,59	0,16%

<b>Órgão Público</b>	<b>Número de editais</b>	<b>Valor máximo dos editais</b>	<b>Porcentagem</b>
<b>Secretária Municipal de Assistência Social (SMAS)</b>	49	R\$ 4.306.851,11	11,17%
<b>Secretaria Municipal de Cidadania e Segurança Pública (SMCSP)</b>	1	R\$ 14.520,77	0,03%
<b>Secretaria Municipal de Educação (SME)</b>	13	R\$ 5.175.673,58	13,43%
<b>Secretaria Municipal de Gestão Financeira (SMGF)</b>	2	R\$ 187.306,28	0,48%
<b>Secretaria Municipal de Gestão de Recursos Humanos (SMGRH)</b>	3	R\$ 918.317,68	2,38%
<b>Secretaria Municipal de Indústria, Comércio e Qualificação Profissional – (SMICQP)</b>	8	R\$ 125.130,22	0,32%
<b>Secretaria Municipal de Meio Ambiente (SMMA)</b>	2	R\$ 539.426,94	1,39%
<b>Secretaria Municipal de Obras e Serviços Públicos (SMOSP)</b>	6	R\$ 2.436.074,64	6,32%
<b>Secretaria Municipal de Planejamento (SMP)</b>	7	R\$ 1.379.014,10	3,57%
<b>Secretaria Municipal de Saúde – (SMS)</b>	73	R\$ 19.150.565,36	49,70%
<b>Valor total dos editais publicados no período</b>	<b>R\$</b>	<b>R\$ 38.532.068,25</b>	<b>100%</b>

# Divergências encontradas

**Irregularidades formais:** Não prejudicam processo ou ato pois, em seu conteúdo em si não há erro. Ex: uma proposta que preencheu os requisitos do edital mas não foi feita de acordo com o modelo disponibilizado.

**Irregularidades materiais:** Devem ser sanadas assim que encontradas para que o processo possa ter seu andamento e desfecho; se não sanadas imediatamente prejudicam o processo. Ex: erro de cálculo, falta de parecer jurídico.

**Irregularidades substanciais:** Prejudicam o documento que contém tal irregularidade, não podendo ser aproveitado. A Administração deve produzir outro documento totalmente novo. Se o documento é essencial a todo o processo, este tornar-se-á inválido, devendo o ser recomeçado. Ex: indicação de verba que não pode ser utilizada para aquele fim, como a verba vinculada da saúde, educação, do ensino básico.

# Comunicações

Apenas as irregularidades substanciais e materiais são oficiadas, as formais são comunicadas via e-mail.

**Resumo das Comunicações enviados:**

# Acompanhamento das licitações

## Poder Executivo – Fase 3

# Acompanhamento de Prestação de Serviço - Reformas no prédio do CRAS Jardim Carvalho

**Pregão Presencial:** 55/2014

**Objeto:** Aquisição de insumos para manutenção predial

**Valor Total:** R\$ 121.100,00

**Contratada:** TCA Distribuidora de Suprimentos Ltda.

**Data das Visitas:**

\*03/03/2016

\*05/10/2016

**\*Divergências Observadas:** O prazo determinado para o período de execução da obra era de 30 dias. As obras se iniciaram no mês de **fevereiro de 2016**, porém só foi entregue no final do mês de **novembro de 2016**. A informação que nos foi repassada é que houve atrasos nas entregas de materiais, todavia não constatou-se nenhuma notificação do fiscal de contrato a respeito da situação.



# Acompanhamento de entrega de produto

**Contrato Aditivo:** 080/2016

**Objeto:** Instalação de brinquedos adaptados para cadeirantes.

**Valor Total do Contrato:** R\$ 94.528,20

**Valor total dos brinquedos que foram retirados:**  
R\$ 15.600,00

**Contratada:** Krenke Brinquedos Pedagógicos

**Data das Visitas:**

\*1º Visita: 05/10/2016

\*2º Visita: 23/01/2017

**\*Divergências Observadas:** Logo após a instalação dos brinquedos, eles apresentaram problemas, havendo assim a retirada dos mesmo para manutenção e até o momento não foram recolocados.

**O OSBCG protocolou ofício nº 002 na data de 24/01/2017, sugerindo fossem tomadas providências.**







# Acompanhamento de entrega de produtos



**Pregão Presencial:** 003/2016

**Objeto:** Aquisição de Material de Expediente para o ARAS

**Valor Total:** R\$ 7.442,61

**Contratada:** GGPEL Livraria e Papelaria LTDA

**Data do Acompanhamento da Entrega:** 06/12/2016

**\*Divergências Observadas:** O Observatório Social atentou que a quantidade de material solicitado era muito alta, diante disto, o OSBCG oficiou o órgão e houve uma redução de R\$ 2.080,69 no novo edital (o valor inicial era de R\$ 9.523,30).

**Em razão da intervenção deste Observatório obteve-se uma economia de R\$ 2.123,30.**

No momento da entrega, o fornecedor entregou o desumidificador de papel com voltagem 220, amarelada e sem manual. O fiscal de contrato recusou o recebimento e solicitou a troca do aparelho, o qual posteriormente foi entregue de acordo com as especificações.

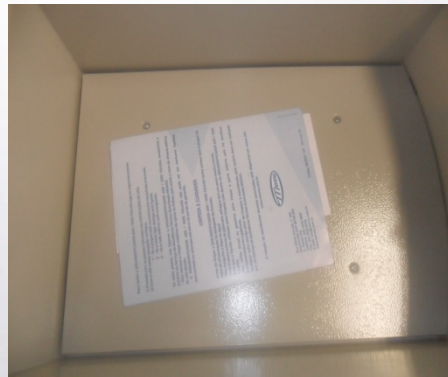



# Acompanhamento de entrega de produtos

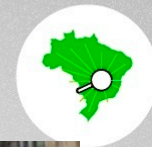

**Pregão Presencial:** 014/2016

**Objeto:** Aquisição de material de higiene e limpeza – Fundação Municipal da Cultura (FMC)

**Valor Total:** R\$ 13.952,65

**Contratada:** Solo Comercial LTDA

**Data do Acompanhamento da Entrega:** 21/11/2016

**\*Divergências Observadas:** o Observatório presenciou a tentativa do fornecedor de entregar produtos em quantidades e qualidades diferentes das quais constavam do edital:

**Item 13 do edital:** 60 fardos com 8 rolos de papel higiênico extra luxo. O fornecedor tentou entregar (dez fardos com oito rolos). Assim Deixaria de entregar 52 pacotes no valor de R\$ 698,60 ou seja, 86,67% a menos.

**Item 14:** 100 fardos de papel higiênico, embalagem com 64 rolos, cor creme de 30 cm. O fornecedor tentou entregar papel higiênico na cor branca e de qualidade inferior da licitada.

\* No ato da entrega o Observatório ligou para a FMC, informando do acontecimento, sendo o fiscal impedido de receber.



**\*\*No dia 03/03/2017 a equipe foi acompanhar a entrega novamente da mercadoria, a qual desta vez foi entregue corretamente.**





# Acompanhamento de entrega de produtos



**Pregão Presencial:** 213/2016

**Objeto:** Aquisição de materiais elétricos – Manutenção do Hospital Municipal Dr. Amadeu Puppi

**Valor Total:** R\$ 15.945,30

**Contratada:** W.A.M Licitações

**Data do acompanhamento da entrega:** 07/12/2016

Observatório Social, juntamente com o fiscal de contrato, acompanhou o momento da entrega e nada foi constatado. O fornecedor entregou os produtos, na quantidade e especificações descritas em edital.

**Observações:** o local para armazenamento não é adequado, pois seu espaço é muito pequeno o que dificulta o acondicionamento correto dos materiais.

**\*\*\*O Observatório no ano de 2017 irá realizar o acompanhamento dos almoxarifados, afim de fazer um apanhado geral da situação para que posteriormente sejam tomadas as devidas providências para melhorias.**



# Acompanhamento Mercado da Família



Data de acompanhamento: 05/10/2016

## Divergências observadas:

- Produtos com o prazo de validade próximas do vencimento nas gôndolas;
- Produtos vencidos;
- Preços superiores aos do mercado, sobretudo porque deveriam ser 30% mais baratos.

O Observatório Social enviou ofício no dia 11/11/2016 sugerindo a redução na quantidade de produtos licitados, para que não viesse a ocorrer o vencimento dos produtos

**Resposta do Ofício:23/01/2017**, os mesmos responderam que estão reestruturando as compras



# Acompanhamento de execução de serviços prestados

**Pregão Presencial:** 208/2016

**Objeto:** Contratação de empresa especializada na prestação de serviços para organização e instalação de equipamentos, para realização do IV Congresso de Educação de Ponta Grossa.

**Valor Total:** R\$ 469.374,00

**Contratada:** Diversas

**Data do acompanhamento:** 08 a 15 de setembro de 2016

## **Divergências observadas:**

- Não foram instaladas as rampas de acesso aos stands;
- Dos oito bebedouros, foram instalados apenas 07;
- As tendas instaladas deveriam ser modelo chapéu de bruxa e instalaram quadradas;
- O espaço para comportar o público foi pequeno, dificultando o acesso tanto dos alunos quanto dos visitantes.

O Observatório encaminhou o Ofício para SME, informando os fatos. E a comissão de recebimento respondeu que os serviços foram prestados de forma ajustada conforme o edital.



# Acompanhamento de execução de serviços prestados



**Pregão Presencial:** 014/2016, FUMTUR

**Objeto:** Contratação de empresa especializada na locação e instalação de estruturas do tipo “objetos de decoração natalina”, para o Natal de 2016.

**Valor Total:** R\$368.000,00

**Contratada:** Artcidade Indústria e Comércio de Decorações

**Data dos acompanhamentos:**

\*12/12/2016

\*15/12/2016

**Divergências observadas:**

1. Atraso de três dias na montagem da decoração;
2. Diversos itens não foram instalados;
3. Não foi constatada supervisão do fiscal de contrato designado para tanto.

O OSBCG, encaminhou ofício solicitando o relatório do fiscal de contrato e seus apontamentos. Obtivemos resposta no dia 02/03/2017, no qual o mesmo justificou as mudanças do projeto inicial.





Item/ descrição	Qtd.	Valor Total	Divergência
<b>CENÁRIO CASA DO PAPAÍ NOEL</b>			
CASA DO PAPAÍ NOEL Casinha do Noel <u>com 2 portas e seis janelas</u>	1		Havia apenas uma porta e cinco janelas
POLTRONA DO NOEL Escultura em forma de Poltrona do Noel, <u>com rosto do papai Noel em relevo.</u>	1		Oauto relevo não era do rosto do papai noel
Luminoso de Abaescos Verdes com Letreiro Duplo "CASA DO NOEL"	1		Não foi Instalado
Gramma sintética Decorativa Branca	48m <sup>2</sup>		Foram instalados apenas 2,3 m <sup>2</sup> . Faltaram 45,7 m <sup>2</sup>
Postinhos em <u>Forma de Bengala, pintura eletrostática branca e aplicação de faixa vermelha contornando toda sua estrutura.</u>			Eram apenas pinos de contenção vermelhos, não tinham formato de bengala branca com listas vermelhas.
<b>CENÁRIO DO TRENO GIGANTE</b>			
Bola de natal luminosa grande	2		Faltou uma bola
Luminoso em forma de espeto de pinheiro com estrela no centro	2		Não foi Instalado
Gramma sintética Decorativa Branca	27m <sup>2</sup>		Não foi instalado nenhum metro
Postinhos em Forma de Bengala, pintura eletrostática branca e aplicação de faixa vermelha contornando toda sua estrutura.	10		Faltaram 4
<b>CENÁRIO ABERTURA DO PARQUE (Pátio M. Família)</b>			
Postinhos em Forma de Bengala, pintura eletrostática branca e aplicação de faixa vermelha contornando toda sua estrutura.	6		Não foi instalado nenhum
<b>PORTAL AVENIDA VICENTE MACHADO</b>			
Portal luminoso de renas faixas e abarescos verdes	15		Não eram Renas e sim letras de música





# ACOMPANHAMENTO DE CERTAMES



**Pregão Eletrônico:** 328/2016

**Objeto:** Aquisição de Produtos Odontológicos para a Secretária Municipal da Saúde.

**Valor Total:** R\$1.960.410,07

**Data do Acompanhamento:** 10/01/2017

- **Valor homologado:** R\$ 356.062,76
- **Redução:** R\$ 1.604.347,31 = - **81,62%**
- Não houve lotes desertos e/ou cancelados.
- Fonte das verbas utilizadas: federal, estadual e municipal.
  
- ✓ Participaram do certame **15 empresas.**
- ✓ **198 receberam e-mail** com aviso de edital pelo Observatório Social.
- Os casos foram enviados ao MPPR com abertura de inquérito civil público nº 011.316.004121-7.
- ✓ MPF protocolo nº 2016.0107.436

# Acompanhamento de Certame

LOTE 86 - HOMOLOGADO - 10/01/2017 14:33:39  
LOTE 86

## VALORES UNITÁRIOS FINAIS

Item: 1 Unidade: CAIXA Marca: ODAHCAM Modelo: DENTSPLY  
Descrição: Guta percha em bastão para obtenção provisória.  
Quantidade: 40 Valor Unit.: 10,90 Valor Total: 436,00

### CLASSIFICAÇÃO

Razão Social	Num Documento	Oferta Inicial	Oferta Final	ME
1 DENTAL PRIME PRODUTOS ODONTOLÓGICOS	018 21.504.525/0001-34	38,19	10,90	Sim
2 ACR MEDCAL PRODUTOS PARA SAÚDE LTDA ME	006 16.826.856/0001-50	37,70	37,70	Sim
3 BIO LOGICA DISTRIBUIDORA EIRELI	055 06.175.908/0001-12	38,19	38,19	Sim

### DESCLASSIFICADOS

Razão Social	Num Documento	Oferta Inicial	Oferta Final	ME
<b>INABILITADOS</b>				
Razão Social	Num Documento	Oferta Inicial	Oferta Final	ME

LOTE 92 - HOMOLOGADO - 10/01/2017 14:33:52  
LOTE 92

## VALORES UNITÁRIOS FINAIS

Item: 1 Unidade: CAIXA Marca: CONTRAST DFL Modelo: CONTRAST DFL  
Descrição: Pellicula radiográfica periapical adulto, embalagem com 150 pelliculas. Prazo de validade mínimo de 2 anos a partir da entrega  
Quantidade: 60 Valor Unit.: 100,00 Valor Total: 6.000,00

### CLASSIFICAÇÃO

Razão Social	Num Documento	Oferta Inicial	Oferta Final	ME
1 BIO LOGICA DISTRIBUIDORA EIRELI	090 06.175.908/0001-12	181,44	100,00	Sim
2 FUSAO COMERCIO DE PRODUTOS	071 10.633.441/0001-84	181,44	114,99	Sim
3 DENTAL PRIME PRODUTOS ODONTOLÓGICOS	070 21.504.525/0001-34	181,44	119,90	Sim
4 ACR MEDCAL PRODUTOS PARA SAÚDE LTDA ME	078 16.826.856/0001-50	180,00	180,00	Sim

### DESCLASSIFICADOS

Razão Social	Num Documento	Oferta Inicial	Oferta Final	ME
<b>INABILITADOS</b>				
Razão Social	Num Documento	Oferta Inicial	Oferta Final	ME
DENTAL RRK LTDA ME	067 82.292.574/0001-45	181,44	115,00	Sim
SALVI E LOPES E CIA LTDA.	064 82.478.140/0001-34	181,44	181,44	Sim

LOTE 143 - EM ADJUDICAÇÃO  
LOTE 143

## VALORES UNITÁRIOS FINAIS

Item: 1 Unidade: UNIDADE Marca: FLOPPY Modelo: MEDFIO  
Descrição: Escova dental infantil, cerdas de nylon macias, com 28 tufo de cerdas, contendo três fileiras de tufo, cerdas aparadas uniformemente, polidas e arredondadas, cabo reto, medindo aproximadamente 15 cm, com selo de aprovação ABO, embaladas individualmente em saquinho plástico.  
Quantidade: 52.500 Valor Unit.: 0,38 Valor Total: 19.950,00

### CLASSIFICAÇÃO

Razão Social	Num Documento	Oferta Inicial	Oferta Final	ME
1 DENTAL PRIME PRODUTOS ODONTOLÓGICOS	063 21.504.525/0001-34	5,89	0,38	Sim
2 FUSAO COMERCIO DE PRODUTOS	044 10.633.441/0001-84	5,89	4,00	Sim
3 BIO LOGICA DISTRIBUIDORA EIRELI	021 06.175.908/0001-12	5,89	4,80	Sim
4 FARMÁCIA MILÊNIO EIRELLI ME	010 12.193.575/0001-57	5,50	5,50	Sim
5 ACR MEDCAL PRODUTOS PARA SAÚDE LTDA ME	008 16.826.856/0001-50	5,80	5,80	Sim
6 ORALLS IMPORTAÇÃO E EXPORTAÇÃO COMERCIAL	045 04.980.028/0001-93	5,80	5,80	Sim
7 COMEPI PRODUTOS COMERCIAIS EIRELI ME	071 11.768.299/0001-45	5,89	5,89	Sim
8 G.M. VALENCIA PRODUTOS HOSPITALARES - ME	006 23.420.875/0001-48	5,89	5,89	Sim

### DESCLASSIFICADOS

Razão Social	Num Documento	Oferta Inicial	Oferta Final	ME
--------------	---------------	----------------	--------------	----

## Poder Legislativo – CMPG

Câmara Municipal de Ponta Grossa



**Nº de editais: 8**

**Valor total dos editais publicados:  
R\$ 131.313,87**

**Valor homologado: R\$ 47.287,09**

**Modalidades:**

Dispensa, Inexigibilidade,  
Pregão Presencial.

# Demonstrativo da despesa do pessoal da CMPG

Mês	Despesa com pessoal
Setembro/16	R\$ 1.053.870,03
Outubro/16	R\$ 1.089.337,53
Novembro/16	R\$ 1.045.879,05
Dezembro/16	R\$1.676.028,77
<b>Total</b>	<b>R\$ 4.865.115,38</b>

# ENTENDA OS CONCEITOS

O que tudo  
isso significa?



# Projetos de Lei

Projetos de conteúdo geral que proponham novas políticas que impliquem no reordenamento na prática atual. \*

\* Fonte: Manual do vereador do Paraná/organizado por Luis Carlos Diesel e Neri Gervasio Wagner.

# Moções

Proposição na qual o Vereador sugere a manifestação da Câmara Municipal sobre determinado assunto, aplaudindo, hipotecando solidariedade ou apoio, apelando, protestando ou repudiando.\*

\* Fonte: Manual do vereador do Paraná/organizado por Luis Carlos Diesel e Neri Gervasio Wagner.

# Exemplos de Moções

**DO VEREADOR JOSÉ NILSON RIBEIRO – NILSÃO MOÇÃO DE APLAUSO Nº 482/16** – Dirigida ao Sr. Pr. VILSON SEVERINO, Pastor Titular da Igreja Assembléia de Deus.

**DO VEREADOR SEBASTIÃO MAINARDES JÚNIOR- MOÇÃO DE APELO Nº 117/16** – Dirigida aos Excelentíssimos Senhores Giovani Correia Queiroz, Presidente da Empresa Brasileira de Correios e Telégrafos e Sr. André Figueiredo, Ministro das Comunicações, para instalação do serviço de Banco Postal na Agência do Correio AC Uvaranas, em Ponta Grossa, Paraná.



# Indicações

É a indicação do Legislativo ao Executivo para a prática ou abstenção de atos administrativos da competência exclusiva do Prefeito, sobre questões de interesse público local, de alçada do Município. Não obriga o Executivo, nem compromete o Legislativo. É ato de colaboração, de ajuda espontânea de um poder a outro. \*

\* Fonte: Manual do vereador do Paraná/organizado por Luis Carlos Diesel e Neri Gervasio Wagner.

# Exemplos de Indicações

## **DO VEREADOR ANTONIO LAROCA NETO- INDICAÇÃO Nº 1467/16**

Sugerindo ao Senhor Prefeito, para que determine aos departamentos competentes, providências objetivando a colocação de placa indicando Parada de ônibus, na Rua Abreu de Lima, frente à casa nº 45, inclusive pintura horizontal.

## **DO VEREADOR ALYSSON ZAMPIERI- INDICAÇÃO Nº 1456/16**

Sugerindo ao Senhor Prefeito, para que determine aos órgãos competentes, estudos objetivando a retirada de entulho depositados na Rua João Batista Goob, em frente ao nº 127, Maria Otília.

# Comunicação Parlamentar

Cada Vereador inscrito até o início da sessão poderá fazer uso da palavra, uma única vez, durante dez minutos, improrrogáveis, a fim de se tratar de assunto de livre escolha, sendo permitidos apartes que serão breves. (artigo 76 - § 1º do Regimento Interno CMPG)

\* Fonte: Manual do vereador do Paraná/organizado por Luis Carlos Diesel e Neri Gervasio Wagner.

# Quadro Comparativo de Atuação por Período



Vereador/ Quesito	Projetos de Lei				Moções				Indicações				Comunicações Parlamentares			
	2013	2014	2015	2016	2013	2014	2015	2016	2013	2014	2015	2016	2013	2014	2015	2016
<b>Adélia Souza</b>	12	8	6	5	40	52	51	28	94	90	107	33	0	4	0	1
<b>Taico Nunes</b>	10	14	6	2	32	31	12	6	534	482	459	360	4	20	15	6
<b>Alysson</b>	19	15	1	6	9	9	11	3	368	130	115	51	1	0	0	0
<b>Amauri Manosso</b>	-	-	2	5	-	-	13	8	-	-	14	14	-	-	17	17
<b>Antonio Aguiel</b>	20	17	9	19	28	35	48	18	255	191	382	187	37	49	56	27
<b>Antonio Laroca</b>	17	18	4	9	24	15	33	4	132	97	119	250	67	77	70	35

# Quadro Comparativo de Atuação por Período



Vereador/ Quesito	Projetos de Lei				Moções				Indicações				Comunicação Parlamentar			
	2013	2014	2015	2016	2013	2014	2015	2016	2013	2014	2015	2016	2013	2014	2015	2016
<b>Daniel Milla</b>	18	18	1	8	32	45	66	12	80	8	160	51	31	44	36	16
<b>Delmar</b>	-	8	6	21	-	10	23	31	-	15	21	98	-	9	3	3
<b>Ezequiel</b>	19	23	7	12	23	48	98	83	122	95	116	42	5	28	21	9
<b>George</b>	9	9	5	18	13	11	65	83	3	3	1	3	34	26	37	18
<b>Izaías</b>	-	4	4	2	-	5	17	3	-	21	25	2	-	13	29	5

# Quadro Comparativo de Atuação por Período



Vereador/ Quesito	Projetos de Lei				Moções				Indicações				Comunicação Parlamentar			
	2013	2014	2015	2016	2013	2014	2015	2016	2013	2014	2015	2016	2013	2014	2015	2016
<b>Jorge da Farmácia</b>	10	16	3	9	32	49	31	13	80	138	132	96	31	10	17	13
<b>Nilsão</b>	12	22	16	5	-	61	93	32	-	61	105	42	-	21	8	3
<b>Bertoldo</b>	9	14	6	13	17	4	35	5	26	67	44	23	25	41	4	1
<b>Careca</b>	10	17	8	9	54	51	33	18	83	27	14	7	1	12	13	17
<b>Schirlo</b>	20	11	4	4	17	11	16	2	142	48	69	50	0	7	0	0
<b>Maurício</b>	13	8	9	8	33	12	19	5	42	10	39	14	2	3	0	1

# Quadro Comparativo de Atuação por Período



Vereador/ Quesito	Projetos de Lei				Moções				Indicações				Comunicação Parlamentar			
	2013	2014	2015	2016	2013	2014	2015	2016	2013	2014	2015	2016	2013	2014	2015	2016
<b>Pascoal</b>	20	23	11	<b>12</b>	21	28	17	<b>5</b>	7	15	9	<b>4</b>	28	47	28	<b>9</b>
<b>Pietro</b>	18	12	5	<b>9</b>	25	17	15	<b>8</b>	62	58	60	<b>16</b>	51	54	50	<b>20</b>
<b>Rogério Mioduski</b>	21	17	5	<b>15</b>	19	12	20	<b>5</b>	4	11	12	<b>2</b>	2	6	4	<b>0</b>
<b>Romualdo</b>	14	8	7	<b>9</b>	25	31	20	<b>16</b>	83	10	0	<b>9</b>	11	10	1	<b>2</b>
<b>Sebastião Mainardes</b>	26	11	10	<b>4</b>	30	10	45	<b>26</b>	14	8	5	<b>11</b>	1	5	4	<b>1</b>
<b>Valtão</b>	11	14	5	<b>12</b>	18	36	32	<b>8</b>	60	23	23	<b>19</b>	7	9	8	<b>3</b>

# Quadro Comparativo de Atuação por Período



Vereador/ Quesito	Projetos de Lei				Moções				Indicações				Comunicação Parlamentar			
	2013	2014	2015	2016	2013	2014	2015	2016	2013	2014	2015	2016	2013	2014	2015	2016
<b>Cenoura</b>	-	-	-	4	-	-	-	8	-	-	-	1	-	-	-	14
<b>Julio Kuller</b>	-	-	-	7	-	-	-	61	-	-	-	8	-	-	-	2
<b>Odair – Mochila (suplente)</b>	-	-	-	0	-	-	-	2	-	-	-	0	-	-	-	0



# Quadro Comparativo de Atuação por Período

Quesito	Projetos de Lei				Moções				Indicações				Comunicação Parlamentar			
	2013	2014	2015	2016	2013	2014	2015	2016	2013	2014	2015	2016	2013	2014	2015	2016
<b>TOTAL</b>	353	338	143	<b>227</b>	627	623	535	<b>491</b>	2.557	1.662	2.031	<b>1393</b>	379	528	421	<b>223</b>

# Acompanhamento das diárias do legislativo setembro à dezembro

Vereador/servidor	Setembro/16(R\$)	Outubro/16(R\$)	Novembro/16 (R\$)	Dezembro/16 (R\$)	Total (R\$)
Adélia Ap. de Souza	-	-	-	-	-
Altair Nunes (Taíco)	-	-	-	-	-
Alysson Zampieri	-	-	-	-	-
Amauri Manosso	-	-	-	-	-
Antonio Aguiel	-	-	-	-	-
Antonio Laroça	-	-	-	-	-
Daniel Milla	-	-	-	-	-
Delmar Pimentel	-	-	-	-	-
Ezequiel Bueno	-	2x R\$ 250,00	3x R\$ 250,00	-	<b>5 = R\$ 1.250,00</b>
George de Oliveira	-	2x R\$ 250,00	4x R\$ 250,00	3x R\$ 250,00	<b>9 = R\$ 2.250,00</b>
Izaías Salustiano	-	-	-	-	-
Jorge da Farmácia	-	-	1x R\$ 350,00 1x R\$ 250,00	-	-
José Nilson (Nilsão)	-	3x R\$ 350,00 1x R\$ 250,00	-	1x R\$ 250,00	<b>5 = R\$ 1.550,00</b>
Luiz Bertoldo	-	-	-	-	-
Marcelo Barros (Careca)	-	-	2x R\$ 250,00	-	<b>2 = R\$ 500,00</b>
Márcio Schirlo	-	-	-	-	-
Maurício Silva	-	-	-	-	-
Pascoal Adura	-	-	-	-	-
Pietro Arnaud	-	-	-	-	-
Rogério Mioduski	-	-	-	-	-
Romualdo Camargo	-	-	-	-	-
Sebastião Mainardes	-	-	3x R\$ 250,00	-	<b>3 = 750,00</b>
Walter José (Valtão)	-	-	-	-	-
Valdenor(Cenoura)	-	-	1x R\$ 250,00 2x R\$ 350,00	-	<b>3 = R\$ 950,00</b>
Julio Kuller	-	3x R\$ 350,00 1x R\$ 250,00	-	2x R\$ 250,00	<b>6 = R\$ 1.100,00</b>
<b>Total dos Vereadores</b>		<b>12x = R\$ 3.600,00</b>	<b>17x = R\$4.550,00</b>	<b>6x = R\$ 1.550,00</b>	<b>35x = R\$ 9.600,00</b>
<b>Total dos Servidores</b>	<b>22x = R\$ 1.056,00</b>	<b>28x = R\$ 1.344,00</b>	<b>34x = R\$ 1.608,00</b>	<b>11x = R\$ 528,00</b>	<b>95x = R\$ 4.560,00</b>

# Quadro Comparativo das Diárias

DIÁRIAS	ANO DE 2013	ANO DE 2014	ANO DE 2015	ANO DE 2016
SERVIDORES	R\$9.040,00	R\$3.300,00	R\$ 13.656,00	R\$ 16.384,00
VEREADORES	R\$39.600,00	R\$29.251,00	R\$31.350,00	R\$ 19.950,00
<b>TOTAL: somando servidores e vereadores</b>	<b>R\$ 48.640,00</b>	<b>R\$32.551,00</b>	<b>R\$ 45.006,00</b>	<b>R\$ 36.334,00</b>

# Quadro Comparativo das Despesas com pessoal na CMPG



Exercício	Valor Orçado (R\$)	Orçado atualizado (R\$)	Liquidado (R\$)	Liquidado (%)	Pago até Dezembro de 2016 (R\$)	Pago (%)
2014	16.870.000,00	14.470.000,00	11.410.387,94	78,86%	11.410.387,85	78,86%
2015	17.966.550,00	15.724.326,50	13.003.591,24	82,7%	13.003.591,24	82,7%
2016	21.044.543,00	17.044.404,75	14.650.469,32	85,95%	14.650.469,32	85,95%

Fonte: <http://cmpg.xbt.com.br:8080/portalttransparencia/>



# Dinamizando a Cidadania Fiscal

## PROGRAMA 3









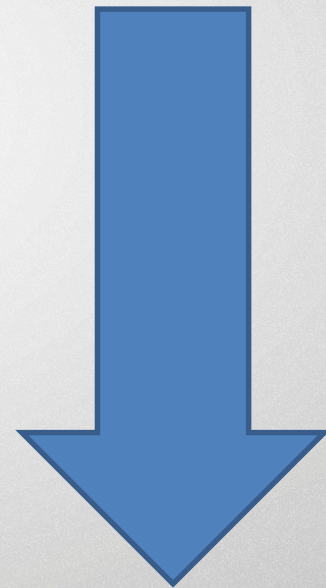

# SIM – Sistema Informatizado de Monitoramento



Para dinamizar a participação de empresas nos processos licitatórios, o Observatório Social tem uma ferramenta chamada SIM – Sistema Integrado de Monitoramento - o qual usamos diariamente para cadastramos empresas aptas e idôneas, para receberem GRATUITAMENTE, avisos de editais de licitações, conforme mostra as imagens a seguir:



## OSB. SEÇÃO CAMPOS GERAIS - PONTA GROSSA / PR

Cód.	<input type="text" value="22209"/>	Núm. Licitação *	<input type="text" value="189/16"/>	Pregão Nr.	<input type="text" value="189"/>	 <input type="button" value="Enviar E-mail Fornecedores"/>		
Publicação *	<input type="text" value="08/07/2016"/> 	Certame	<input type="text" value="21/07/2016"/> 	<input type="text" value="14:00:00"/>	Ano *	<input type="text" value="2016"/>	Núm. Processo	<input type="text"/>
Modalidade *	<input type="text" value="281"/> 	PREGÃO PRESENCIAL						
Tipo Licitação *	<input type="text" value="262"/> 	MENOR PREÇO						
Órgão Público *	<input type="text" value="442"/> 	PREFEITURA MUNICIPAL DE PONTA GROSSA						
Valor Licitado	<input type="text" value="62450,00"/>	Valor Máximo	<input type="text" value="76000,00"/>	Status *	<input type="text" value="CONCLUIDA"/>			
Link *	<input type="text" value="http://www.pontagrossa.pr.gov.br/files/diario-oficial/2016-07-08-ed1831_0.pdf"/>							

Edital Analisado

Acompanhamento Certame

Acompanhamento Entrega

Manifestações

Email Enviado

Objeto	Anexo	Fornecedores	Produtos	Atuacao do OS	Ramo de Atividade	Representantes do OS
--------	-------	--------------	----------	---------------	-------------------	----------------------

AQUISIÇÃO DE MADEIRA DE EUCALIPTO PARA A SMOSP

Quantidade de caracteres 1500, restantes 1294



## OSB. SEÇÃO CAMPOS GERAIS - PONTA GROSSA / PR



Cód.	<input type="text" value="22209"/>	Núm. Licitação *	<input type="text" value="189/16"/>	Pregão Nr.	<input type="text" value="189"/>	<input type="button" value="Enviar E-mail Fornecedores"/>		
Publicação *	<input type="text" value="08/07/2016"/> <input type="button" value="31"/>	Certame	<input type="text" value="21/07/2016"/> <input type="button" value="31"/>	14:00:00	Ano *	<input type="text" value="2016"/>	Núm. Processo	<input type="text"/>
Modalidade *	<input type="text" value="281"/> <input type="button" value="31"/>	PREGÃO PRESENCIAL						
Tipo Licitação *	<input type="text" value="262"/> <input type="button" value="31"/>	MENOR PREÇO						
Órgão Público *	<input type="text" value="442"/> <input type="button" value="31"/>	PREFEITURA MUNICIPAL DE PONTA GROSSA						
Valor Licitado	<input type="text" value="62450,00"/>	Valor Máximo	<input type="text" value="76000,00"/>	Status *	<input type="text" value="CONCLUIDA"/>			
Link *	<input type="text" value="http://www.pontagrossa.pr.gov.br/files/diario-oficial/2016-07-08-ed1831_0.pdf"/>						<input type="button" value="31"/>	

Edital Analisado  Acompanhamento Certame  Acompanhamento Entrega  Manifestações  Email Enviado

Objeto Anexo Fornecedores Produtos Atuacao do OS Ramo de Atividade Representantes do OS

Código	Desc.
4671-1/00	COMÉRCIO ATACADISTA DE MADEIRA E PRODUTOS DERIVADOS
4744-0/02	COMÉRCIO VAREJISTA DE MADEIRA E ARTEFATOS
4613-3/00	REPRESENTANTES COMERCIAIS E AGENTES DO COMÉRCIO DE MADEIRA, MATERIAL DE CONSTRUÇÃO E FERRAGENS
0220-9/01	EXTRAÇÃO DE MADEIRA EM FLORESTAS NATIVAS



## **Quanto mais empresas se inscreverem nas licitações, podemos:**

- **Aumentar a concorrência;**
- **Conseguir preços mais competitivos;**
- **Fortalecer a cultura empreendedora no município**
- **Otimizar a correta aplicação das verbas públicas.**



# Mantenedores





# Apoiadores

