

OBSERVATÓRIO SOCIAL DE PORTO ALEGRE

RELATÓRIO
PRODUÇÃO LEGISLATIVA
CAMARA DE VEREADORES DE PORTO ALEGRE

EQUIPE:

Carlos Romeu Soares Penteado

Gabriela Rebello

Leticia Costamilan

Marli Cardoso Blehm

Rafael Piva Penteado

Porto Alegre (RS)

Fevereiro, 2017

APRESENTAÇÃO

O Observatório Social de Porto Alegre-RS, faz parte da rede OBS do Brasil. Fundado em 2014 configurado como um espaço para o exercício da cidadania, democrático e apartidário, que reúne entidades representativas da sociedade civil com o objetivo de contribuir para a melhoria da gestão pública. É integrado por cidadãos portalegrenses que transformaram o seu direito de indignar-se em atitude: em favor da transparência e da qualidade na aplicação dos recursos públicos. São empresários, profissionais, professores, estudantes, funcionários públicos e outros cidadãos que, voluntariamente, entregam-se à causa da justiça social. ¹

O seu foco de atuação está em órgãos e entidades do poder público municipal, bem como organizações da Sociedade Civil que recebem recursos concedidos pelo município de Porto Alegre-RS. Para tanto foram estabelecidos cinco programas, a saber Qualidade na Aplicação do Recurso Público, tanto do legislativo como do executivo, Semeando a Cidadania Fiscal, Relatório Quadrimestral e Indicadores da Gestão Pública. ²

O presente relatório é o resultado de análises inseridas no subprograma do Programa Qualidade na Aplicação do Recurso Público. Foi desenvolvido pela equipe do Observatório Social de Porto Alegre–RS, no período de setembro a dezembro de 2016. E recebeu o título Produção Legislativa, que se dedicou a análise das proposições aprovadas na Câmara Municipal de Porto Alegre (CMPA).

A equipe desenvolveu a pesquisa exploratória, utilizando-se, exclusivamente de dados disponibilizados nos sites oficiais da Prefeitura e da Câmara de Vereadores de Porto Alegre-RS. A análise foi quantitativa.

A **primeira etapa** teve como objetivo principal estabelecer a quantidade e a tipologia de proposições aprovadas na CMPA, utilizando-se das informações, ou seja, das

¹ Adaptado de Observatório Social de Porto Alegre. Disponível em: <<http://portoalegre.osbrasil.org.br/>>. Acesso em: jan. 2017.

² Adaptado de Observatório Social de Porto Alegre. Disponível em: <<http://portoalegre.osbrasil.org.br/>>. Acesso em: jan. 2017.

proposições legislativas retiradas do site oficial: Portal da Câmara de Vereadores.^{3 4}
As atividades que culminaram nas análises foram assim desenvolvidas:

1 – Identificou-se a lista em PDF, no site oficial todas as proposições aprovadas na Câmara de Vereadores no período de 2013 a 2016. Utilizou-se como indicativo o ano de aprovação e não o ano de apresentação. (ANEXO)

2 – As informações foram transportadas para o Excell eliminando-se as proposições do Governo Municipal, da Mesa Diretora e da Comissão de Constituição e Justiça, visto não fazerem parte do foco do presente estudo.

3 – Essas proposições foram colocadas em diversas ordens, tanto alfabética por Vereador como por ano de aprovação e tipo.

4 – Por fim geraram as proposições aprovadas no total, por ano, por tipo e por autor.

E na **segunda etapa** buscou-se estabelecer uma apresentação de dados com relação a presença dos Vereadores nas reuniões de aprovação das proposições com seus custos de gabinete.

³ CAMARAPOA. Disponível em: <<http://transparencia.camarapoa.rs.gov.br/>>. Acesso em: set a dez/2016.

⁴ CAMARAPOA TRANSPERÊNCIA. <<http://transparencia.camarapoa.rs.gov.br/>>. Disponível em: Acesso em: set a dez/2016.

RESULTADOS APRESENTADOS

Primeira Etapa

No Art. 1º. do regimento da Câmara de Porto Alegre⁵ descreve que essa casa tem funções legislativas, de fiscalização financeira e de controle externo do Executivo, de julgamento político-administrativo, desempenhando ainda as atribuições que lhe são próprias, atinentes à gestão dos assuntos de sua economia interna. Nesse estudo destacam-se as seguintes proposições legislativas:

- **PLL - Projeto de Lei do Legislativo:** Proposição que regula matérias disciplinadas ou disciplináveis em lei ordinária, em lei complementar, em decretos legislativos ou em resoluções.⁶ Pode ser proposto por qualquer parlamentar, de forma individual ou coletiva⁷.
- **PR - Projeto de Resolução:** Art. 90. Projeto de Resolução é a proposição destinada a regular matéria político-administrativa da Câmara, promulgada pelo Presidente.
- **PLCL - Projeto de Lei Complementar do Legislativo:** Proposição destinada a regulamentar dispositivo da Constituição, quando este não é auto-aplicável. Para sua aprovação é necessária a maioria absoluta dos votos dos membros. Também são exigidos dois turnos de discussão e votação.⁸

Os relatórios da Câmara de Vereadores de Porto Alegre (2013/2014/2015/2016), possibilitaram identificar que houve a aprovação de 711 (setecentos e onze) proposições como demonstram a Tabela 1 e os Gráficos 1 e 2.

Tabela 1 – Total de proposições aprovadas

Tipo/Ano	2013	2014	2015	2016
PLL	199	142	130	70
PR	37	27	36	36
PLCL	12	11	9	2
TOTAL	248	180	175	108
TOTAL GERAL				711

Fonte: Adaptado de CAMARAPOA, 2016

⁵ Disponível em: <http://200.169.19.94/documentos/transparencia/legislacao/regimento_interno.pdf>. Acesso em: jan. 2017.

⁶ Disponível em:

<<http://www2.camara.leg.br/glossario/p.html/?searchterm=Projeto%20de%20Lei%20Complementar%20do%20Legislativo>>. Acesso em: jan. 2017.

⁷ Disponível em: <<http://www2.camara.leg.br/participe/fale-conosco/perguntas-frequentes/processo-legislativo##1>>. Acesso em: jan. 2017.

⁸ Disponível em:

<<http://www2.camara.leg.br/glossario/p.html/?searchterm=Projeto%20de%20Lei%20Complementar%20do%20Legislativo>>. Acesso em: jan. 2017.

Gráfico 1 – Total de proposições aprovadas

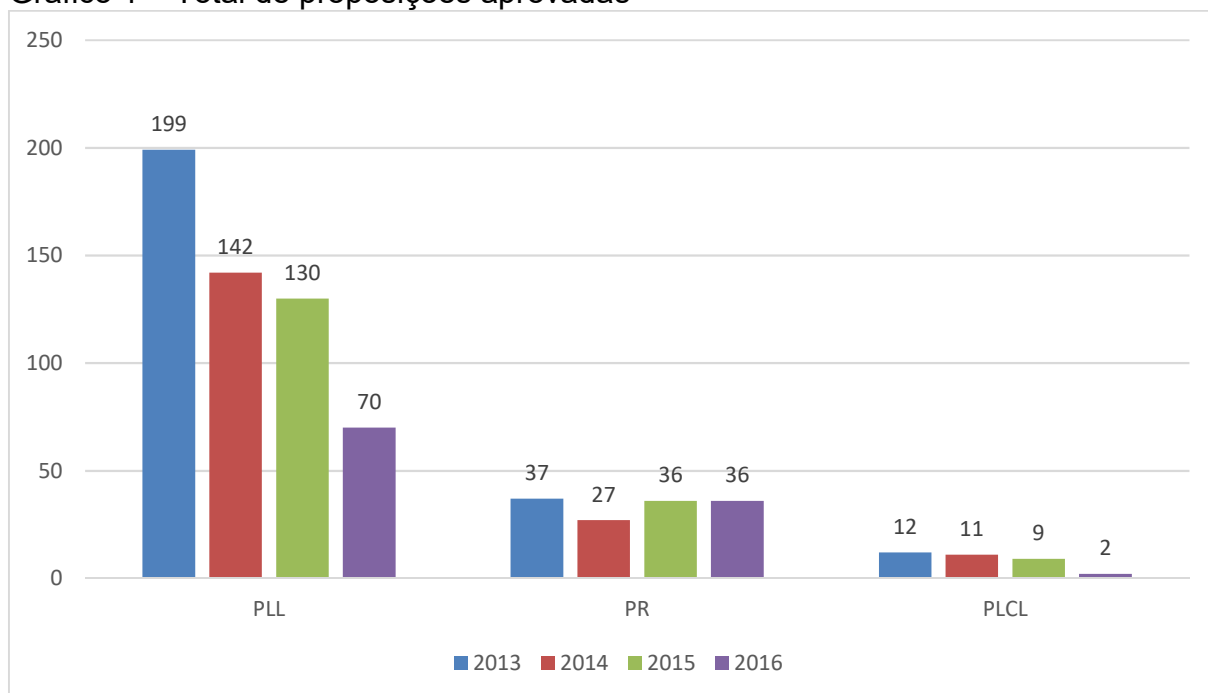

Fonte: Adaptado de CAMARAPOA, 2016

Gráfico 2 – Percentual de proposições

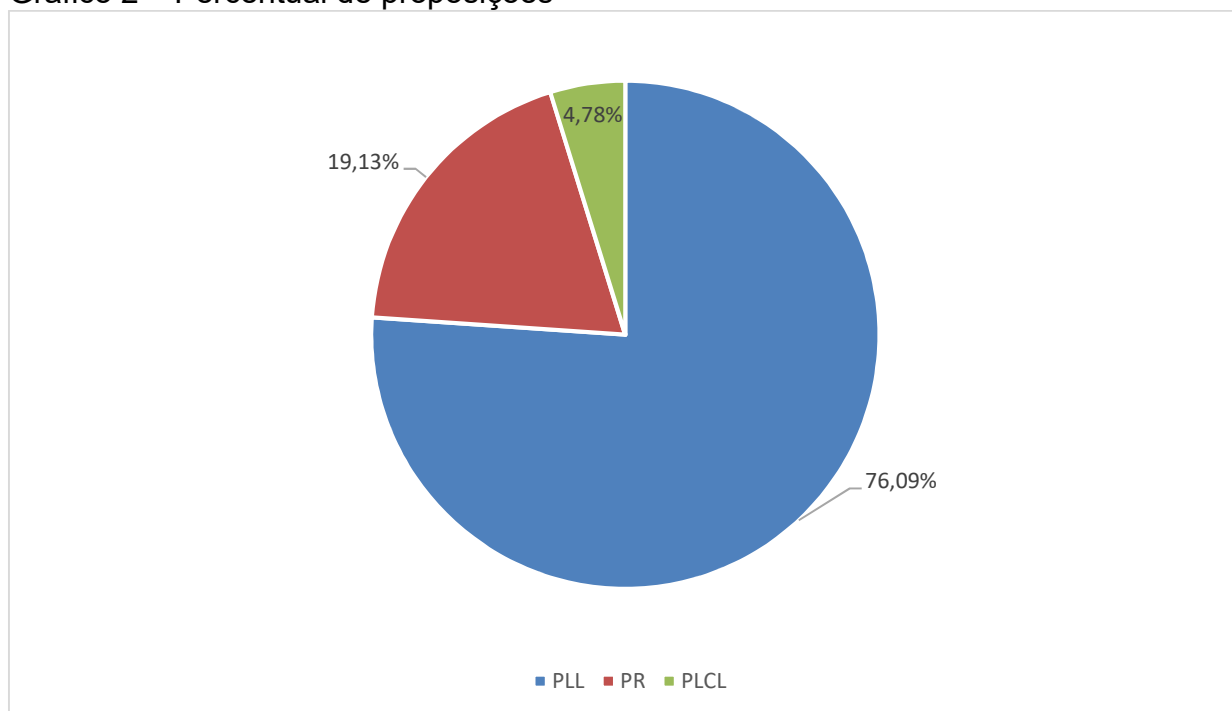

Fonte: Adaptado de CAMARAPOA, 2016

Os mesmos relatórios foram fontes para identificar por autor e ou autores os tipos de proposições aprovadas pela CMPA, como demonstra a Tabela 2 (completa).

Tabela 2 – Autor (es) por tipo de emenda

AUTOR (ES)	2013			2014			2015			2016			TOTAL			
	PLL	PR	PLCL	PLL	PR	PLCL	PLL	PR	PLCL	PLL	PR	PLCL	PLL	PR	PLCL	TOTAL
ADELI SELL										1			1	0	0	1
AIRTO FERRONATO				1	1		3	1		2	1		6	3	0	9
ALBERTO KOPITTKKE	5	1					3	1					8	2	0	10
ALCEU BRASINHA	7	1		2			1						10	1	0	11
ANTONIO MATOS							1						1	0	0	1
ANY ORTIZ	5	1		1									6	1	0	7
ARIANE LEITAO							1						1	0	0	1
BERNARDINO VENDRUSCOLO	3	3	1		1		1			3			7	4	1	12
BERNARDINO VENDRUSCOLO E KEVIN KRIEGER							1						1	0	0	1
CARLOS CASARTELLI							1						1	0	0	1
CASSIO TROGILDO	1			2			4	1	1	3			10	1	1	12
CECE E CEDECONDH, 1 COORDENADORIA REG. DA EDUCACAO, JOAO DERLY, MARCELO SGARBOSSA, MONICA LEAL, SOFIA CAVEDON, TARCISO FLECHA NEGRA	1												1	0	0	1
CHRISTOPHER BELCHIOR GOULART	1												1	0	0	1
CHRISTOPHER GOULART	2												2	0	0	2
CLAUDIO CONCEICAO					1								0	1	0	1
CLAUDIO JANTA	7			2			3		1	2			14	0	1	15
CRHISTOPHER GOULART	1		1										1	0	1	2
DELEGADO CLEITON	9			5		1	5	2		1	2		20	4	1	25
DINHO DO GREMIO							2	1					2	1	0	3
DR RAUL FRAGA							1	1					1	1	0	2
DR. CRISTALDO		3											0	3	0	3
DR. GOULART										1	4		1	4	0	5
DR. THIAGO DUARTE	26	2		6			3	1		1	2		36	5	0	41
ELIZANDRO SABINO	11			7		1	11	2					29	2	1	32
ENGENHEIRO COMASSETTO	1			2			4			3	2		10	2	0	12
ENGENHEIRO COMASSETTO , AIRTO FERRONATO, ANY ORTIZ, ELIZANDRO SABINO, IDENIR CECCHIM, JOAO CARLOS NEDEL, JUSSARA CONY, MARCIO BINS ELY, MARIO MANFRO , PEDRO RUAS, REGINALDO PUJOL, TARCISO FLECHA NEGRA WALDIR CANAL		1											0	1	0	1
FERNANDA MELCHIONNA	1			2									3	0	0	3
FERNANDA MELCHIONNA E PROFESSOR ALEX FRAGA							1						1	0	0	1
FERNANDA MELCHIONNA E ALEX FRAGA											1		0	0	1	1
FERNANDA MELCHIONNA E MARCELO SGARBOSSA	1												1	0	0	1
FERNANDA MELCHIONNA E PEDRO RUAS	1				1	1							1	1	1	3
GUILHERME SOCIAS VILLELA	3	1	1	2			1			1			7	1	1	9
IDENIR CECCHIM	5	1		4	1	1	3	2		4	1		16	5	1	22
IDENIR CECCHIN E OUTROS										1			1	0	0	1
JOAO BOSCO VAZ				2	3		1	1		2	1		5	5	0	10
JOAO CARLOS NEDEL	35	3	1	25	3	1	33		1	10	1		103	7	3	113
JOAO CARLOS NEDEL E OUTROS							1						1	0	0	1
JOAO DERLY	5	1		1		1	1	2					7	3	1	11
JOAO DERLY, JUSSARA CONY	1				1								1	1	0	2
JOSE FREITAS										1			1	0	0	1
JUSSARA CONY	3				1			1					3	2	0	5
JUSSARA CONY E JOAO DERLY			1										0	0	1	1
KEVIN KRIEGER				3	2								3	2	0	5
LOURDES SPRENGER	7		1	1			2	1	3	1			11	1	4	16
LUCIANO MARCANTONIO										1	3		1	3	0	4
LUIZA NEVES	5	2											5	2	0	7
LUIZA NEVES, 1 COORDENADORIA REG. DA EDUCACAO, JOAO DERLY	1												1	0	0	1
MARCELO SGARBOSSA	3		2	5						1			9	0	2	11
MARCIO BINS ELY	6	2		18	2	1	15	1	2	7	1		46	6	3	55
MARIO FRAGA	2	1											2	1	0	3
MARIO MANFRO	1			3	1		1			1	3		6	4	0	10
MAURO PINHEIRO	2			3	1	1	3	2		1	1		9	4	1	14
MAURO ZACHER											2		0	2	0	2
MENDES RIBEIRO							3	1		5	1		8	2	0	10

AUTOR (ES)	2013			2014			2015			2016			TOTAL			
	PLL	PR	PLCL	PLL	PR	PLCL	PLL	PR	PLCL	PLL	PR	PLCL	PLL	PR	PLCL	TOTAL
MONICA LEAL	6	1	1				1	1		1			8	4	1	13
NEREU D'AVILA	5	1		2	1	1		2					7	4	1	12
PAULINHO MOTORISTA	4	1	1	3			1	2		2	1		10	4	1	15
PAULINHO RUBEM BERTA										1			1	0	0	1
PAULO BRUM	4	2		5	1		2			1	6		12	9	0	21
PEDRO RUAS	1	2		1									2	2	0	4
PEDRO RUAS E FERNANDA MELCHIONNA				3									3	0	0	3
PROFESSOR ALEX FRAGA E FERNANDA MELCHIONNA							1						1	0	0	1
PROFESSOR GARCIA	3	1		5	2		3						11	3	0	14
REGINALDO PUJOL	1	1		3	1		4	1	1	2	2		10	5	1	16
REGINALDO PUJOL, DINHO DO GREMIO, JOAO CARLOS NEDEL, KEVIN KRIEGER, MENDES RIBEIRO, TARCISO FLECHA NEGRA										1			1	0	0	1
RODRIGO MARONI	2			1			1	2					4	2	0	6
RONI CASA DA SOPA				1									1	0	0	1
RONI DA CASA DA SOPA				1									1	0	0	1
SEFORA GOMES MOTA											1		0	1	0	1
SEFORA MOTA	3			2		1							5	0	1	6
SOFIA CAVEDON	2	1	2	6	1		1	2		5			14	4	2	20
TARCISO FLECHA NEGRA	2			2			4			1		1	9	0	1	10
TITI ALVARES							1						1	0	0	1
VALTER NAGELSTEIN	1	2		2				1		1			4	3	0	7
WALDIR CANAL	3	2		9			1	4		2	1		15	7	0	22
TOTAL	199	37	12	143	27	10	130	36	9	70	36	2	542	136	33	711
TOTAL GERAL		248		180			175			108			711			

Fonte: Adaptado de CAMARAPOA, 2016

A partir dessas informações foi possível estabelecer quantas proposições cada autor apresentou. Visando facilitar o entendimento foram estabelecidos grupos (Tabela 3 e Gráfico 3) de intervalos sendo:

- G1 – O intervalo é de 01 (uma) a 10 (dez) proposições aprovadas
- G2 - O intervalo é de 11 (onze) a 20 (vinte) proposições aprovadas
- G3 - O intervalo é de 21 (vinte e uma) a 30 (trinta) proposições aprovadas
- G4 - Acima de 31 (trinta e uma) proposições aprovadas

Tabela 3 - Resumo

GRUPOS	N.	PROJETOS	AUTORES
G1: DE 01 A 10	1	1	ADELI SELL
	2	1	ANTONIO MATOS
	3	1	ARIANE LEITAO
	4	1	BERNARDINO VENDRUSCOLO E KEVIN KRIEGER
	5	1	CARLOS CASARTELLI
	6	1	CECE E CEDECONDH, 1 COORDENADORIA REG. DA EDUCACAO, JOAO DERLY, MARCELO SGARBOSSA, MONICA LEAL, SOFIA CAVEDON, TARCISO FLECHA NEGRA
	7	1	CHRISTOPHER BELCHIOR GOULART
	8	1	CLAUDIO CONCEICAO
	9	1	ENGENHEIRO COMASSETTO, AIRTO FERRONATO, ANY ORTIZ, ELIZANDRO SABINO, IDENIR CECCHIM, JOAO CARLOS NEDEL, JUSSARA CONY, MARCIO BINS ELY, MARIO MANFRO, PEDRO RUAS, REGINALDO PUJOL, TARCISO FLECHA NEGRA, WALDIR CANAL
	10	1	FERNANDA MELCHIONNA E PROFESSOR ALEX FRAGA
	11	1	FERNANDA MELCHIONNA E ALEX FRAGA
	12	1	FERNANDA MELCHIONNA E MARCELO SGARBOSSA
	13	1	IDENIR CECCHIN E OUTROS
	14	1	JOAO CARLOS NEDEL E OUTROS
	15	1	JOSE FREITAS
	16	1	JUSSARA CONY E JOAO DERLY
	17	1	LUIZA NEVES, 1 COORDENADORIA REG. DA EDUCACAO, JOAO DERLY
	18	1	PAULINHO RUBEM BERTA
	19	1	PROFESSOR ALEX FRAGA E FERNANDA MELCHIONNA

GRUPOS	N.	PROJETOS	AUTORES
	20	1	REGINALDO PUJOL, DINHO DO GREMIO, JOAO CARLOS NEDEL, KEVIN KRIEGER, MENDES RIBEIRO, TARCISO FLECHA NEGRA
	21	1	RONI CASA DA SOPA
	22	1	RONI DA CASA DA SOPA
	23	1	SEFORA GOMES MOTA
	24	1	TITI ALVARES
	1	2	CHRISTOPHER GOULART
	2	2	CRHISTOPHER GOULART
	3	2	DR RAUL FRAGA
	4	2	JOAO DERLY, JUSSARA CONY
	5	2	MAURO ZACHER
	1	3	DINHO DO GREMIO
	2	3	DR. CRISTALDO
	3	3	FERNANDA MELCHIONNA
	4	3	FERNANDA MELCHIONNA E PEDRO RUAS
	5	3	MARIO FRAGA
	6	3	PEDRO RUAS E FERNANDA MELCHIONNA
	1	4	LUCIANO MARCANTONIO
	2	4	PEDRO RUAS
	1	5	DR. GOULART
	2	5	JUSSARA CONY
	3	5	KEVIN KRIEGER
	1	6	RODRIGO MARONI
	2	6	SEFORA MOTA
	1	7	ANY ORTIZ
	2	7	LUIZA NEVES
	3	7	VALTER NAGELSTEIN
	1	9	AIRTO FERRONATO
	2	9	GUILHERME SOCIAS VILLELA
	1	10	ALBERTO KOPITTKE
	2	10	JOAO BOSCO VAZ
	3	10	MARIO MANFRO
	4	10	MENDES RIBEIRO
	5	10	TARCISO FLECHA NEGRA
G2: DE 11 A 20	1	11	ALCEU BRASINHA
	2	11	JOAO DERLY
	3	11	MARCELO SGARBOSSA
	1	12	BERNARDINO VENDRUSCOLO
	2	12	CASSIO TROGILDO
	3	12	ENGENHEIRO COMASSETTO
	4	12	NEREU D'AVILA
	1	13	MONICA LEAL
	1	14	MAURO PINHEIRO
	2	14	PROFESSOR GARCIA
	1	15	CLAUDIO JANTA
	2	15	PAULINHO MOTORISTA
	1	16	LOURDES SPRENGER
	2	16	REGINALDO PUJOL
	1	20	SOFIA CAVEDON
	G3: ATÉ 30	1	21
1		22	IDENIR CECCHIM
2		22	WALDIR CANAL
G4: ACIMA DE 31	1	25	DELEGADO CLEITON
	1	32	ELIZANDRO SABINO
	1	41	DR. THIAGO DUARTE
	1	55	MARCIO BINS ELY
	1	113	JOAO CARLOS NEDEL

Fonte: Adaptado de CAMARAPOA, 2016

Gráfico 3 - Resumo

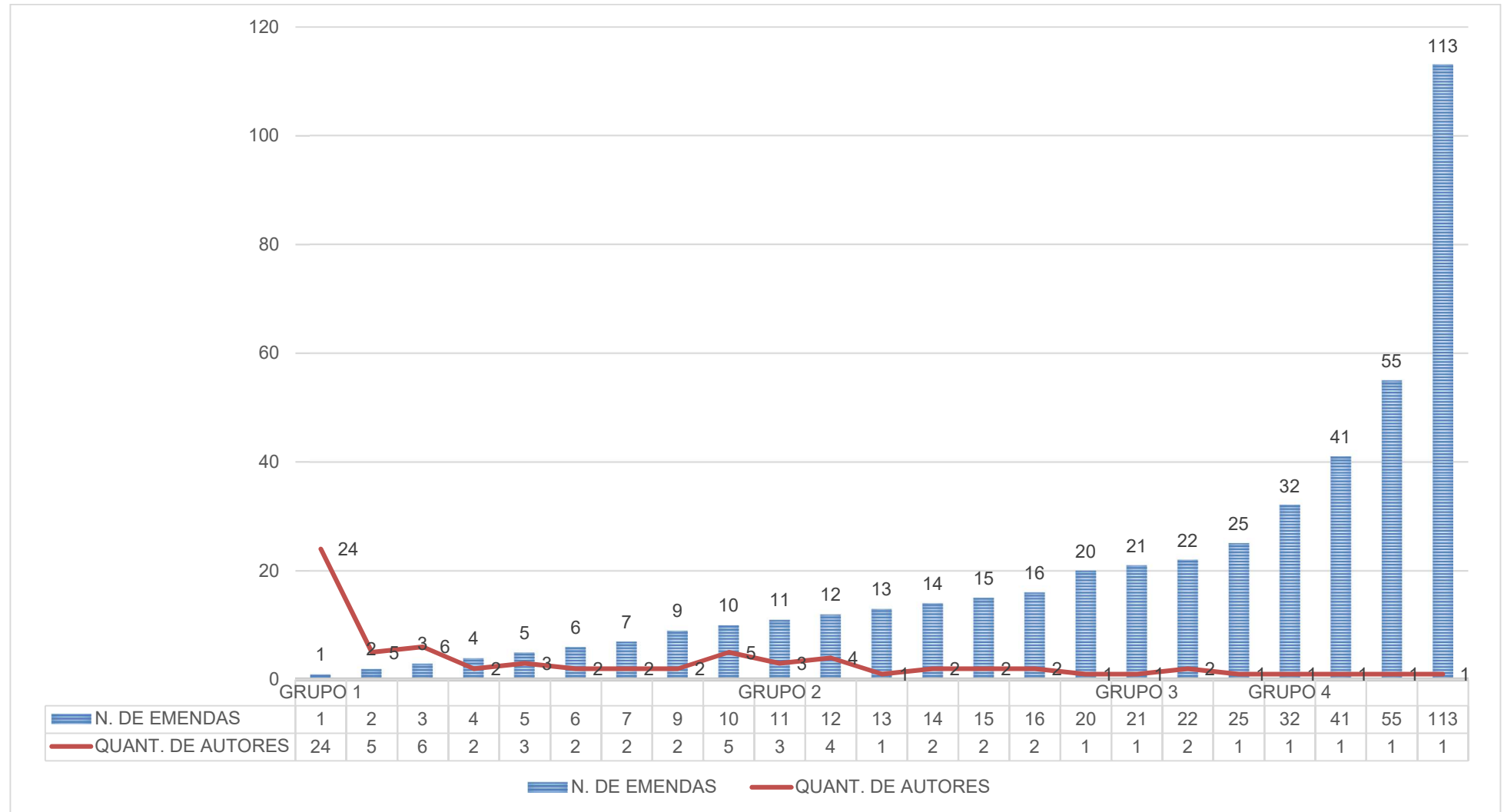

Fonte: Adaptado de CAMARAPOA, 2016

A equipe do OSPOA buscou ainda conhecer a tipologia das proposições aprovadas em suas diversas abordagens. Porém, houve dificuldades de estabelecer critérios para a análise, visto que existem diversas abordagens que levam a construção de uma proposição legislativa. Nesse sentido, para facilitar o entendimento, criou-se grupos de proposições aprovadas, conforme demonstra o Quadro 1.

Quadro 1 – Grupo de proposições

GRUPO	PROPOSIÇÃO
LEIS	AE: Altera a Emenda
	ARP: Altera e Renomeia o Parágrafo
	AA: Altera o Artigo
	AC: Altera o Caput
	AI: Altera o Inciso
	AP: Altera o Paragrafo
	AAN: Altera o Anexo
	ASS: Assegura
	DP: Dispõe
	EST: Estabelece
	GAR: Garante
	IA: Inclui Artigo
	IAN: Inclui no Anexo
	IC: Inclui Capítulo
	IIP: Inclui Inciso no Parágrafo
	IPA: Inclui Parágrafo no Artigo
	IIC: Inclui Inciso no Caput
	RNPU: Renomeia Parágrafo Único
RVPU Revoga Parágrafo Único	
RL: Revoga Lei	
CONCESSÃO/RESTITUIÇÃO	DP: Diploma
	CM: Comenda
	TT: Título
	TR: Troféu
	PR: Prêmio
DIVERSOS	CIP: Considera de Interesse Público
	CCP: Convoca Consulta Publica
	DE: Determina
	DISC: Disciplina
CRIA/DECLARA	AM: Agencia Municipal
	PGM: Programas Municipais
	GPNR: Grupos de Trabalho não Remunerados
	UP: Utilidade Pública
	BIPHC: Bem Integrante do Patrimônio Histórico e Cultural
	FM: Feriado Municipal
	EBE: Espaço Botânico Educativo
MAR: Monumento Arquitetônico e Religioso	
DENOMINA	R: Rua
	AV: Avenida
	ELI: Espaço de Lazer Infantil
	EST: Estação
	ESTR: Estrada
	PN: Passagem de Nível
	PQ: Parque
	PÇ: Praça
VDT: Viaduto	
ESTABELECE	NM: Normas
	PD: Procedimentos
	RG: Regras
INCLUI	DM: Dia Municipal
	EDCC: Efemeridade Dia Comemorativo e ou de Conscientização
	ESCC: Efemeridade Semana Comemorativa e ou de Conscientização
	EMCC: Efemeridade Mês Comemorativo e ou de Conscientização
	ESPT: Espetáculos
	EV: Eventos
FT: Feira Temática	
CRIA/INSTITUI	PIM: Políticas de Interesse Municipal

GRUPO	PROPOSIÇÃO
	AEISI: Área Especial de Interesse Social e Institucional
	CMP: Cadastro Municipal Específico
	PGM: Programas Municipais
	EMPV: Empresas Privadas
OBRIGA	EMPPB: Empresas Publicas
	CID: Cidadão
PERMITE	CID: Cidadão
	CID: Cidadão
PROIBE	EMPV/C: Empresas Privadas
	EMPPB: Empresas Publicas

Fonte: Equipe OSPOA, 2017

E ainda em relação à situação de veto nas proposições estabeleceu-se a seguinte legenda:

- Veto:
 - **RJ:** Rejeitado
 - **PRJ:** Parcial Rejeitado
 - **TRJ:** Total Rejeitado
 - **PM:** Parcial Mantido
 - **TM:** Total Mantido
 - **T (PM/PR):** TOTAL (Parte Mantido\Parte Rejeitado)

O resultado dessa pesquisa está apresentado na Tabela 4, Gráficos 4 e 5 e em relação ao veto, Gráfico 6.

Tabela 4 – Proposições por ano

PROPOSIÇÕES		2013	2014	2015	2016	TOTAL
LEIS	AE	2	3	1	0	6
	ARP	1	0	0	0	1
	AA	1	1	3	1	6
	AC	3	3	0	1	7
	AI	2	2	2	0	6
	AP	4	2	0	0	6
	AAN	1	0	0	1	2
	ASS	5	3	0	0	8
	DP	3	0	0	0	3
	EST	4	0	0	0	4
	GAR	1	1	0	0	2
	IA	2	4	3	1	10
	IAN	0	1	0	0	1
	IC	0	0	1	0	1
	IALC	0	0	0	1	1
	IIP	2	1	1	0	4
	IPA	3	0	2	0	5
	IIC	1	2	3	0	6
	RNPU	2	0	0	1	3
RVPU	1	0	0	0	1	
RVL	0	0	0	1	1	
TOTAL	38	23	16	7	84	
CONCESSÃO/RESTITUIÇÃO	DP	15	10	12	17	54
	CM	12	11	16	9	48
	TT	23	36	24	20	103
	TR	9	6	4	9	28
	PR	0	0	1	0	1
TOTAL	59	63	57	55	234	
CRIA/DECLARA	AM	1	0	0	0	1
	GM	4	0	1	1	6
	GPRN	0	0	0	1	1
	UP	9	9	4	3	25
	BIPP	1	0	0	0	1
	FM	1	0	0	0	1
	EBE	1	0	0	0	1

PROPOSIÇÕES		2013	2014	2015	2016	TOTAL
	MAR	1	0	0	1	2
TOTAL	18	9	5	6	38	
DENOMINA/ALTERA	R	57	32	41	18	148
	AL	0	1	0	0	1
	AV	1	2	2	0	5
	CM	0	1	0	0	1
	ELI	1	0	0	0	1
	EST	2	0	0	0	2
	ESTR	1	0	0	0	1
	PN	0	0	0	1	1
	PST	0	1	1	0	2
	PQ	1	0	1	0	2
PÇ	4	7	8	0	19	
VDT	2	0	0	0	2	
TOTAL	69	44	53	19	185	
DIVERSOS	CIP	1	0	0	0	1
	CCP	1	0	0	0	1
	TESP.	0	1	0	0	1
	DET	0	0	1	0	1
	DISC	0	0	1	0	1
	INST	0	0	1	0	1
	ALT	0	0	0	1	1
TOTAL	2	1	3	1	7	
ESTABELECE	NM	0	1	2	0	3
	PD	0	2	0	0	2
	RG	0	1	1	2	4
TOTAL	0	4	3	2	9	
INCLUI	DM	1	0	0	0	1
	EDCC	20	9	13	12	54
	ESCC	7	0	4	2	13
	EMCC	0	8	3	0	11
	ESPT	1	0	0	0	1
	EV	4	6	5	2	17
FT	1	0	0	0	1	
TOTAL	34	23	25	16	98	
CRIA/INSTITUI	PIM	3	0	0	0	3
	AEISI	1	2	3	0	6
	CME	1	0	0	0	1
	PGM	2	4	2	0	8
TOTAL	7	6	5	0	18	
OBRIGA	EMPV	8	2	5	2	17
	EMPPB	6	2	0	0	8
	CID	0	0	1	0	1
TOTAL	14	4	6	2	26	
PERMITE	CID	0	0	1	0	1
TOTAL	0	0	1	0	1	
PROIBE	CID	1	0	0	0	1
	EMPV	5	1	1	0	7
	EMPPB	1	1	0	0	2
TOTAL	7	2	1	0	10	
RECONHECE	CID	0	1	0	0	1
TOTAL	0	1	0	0	1	
SITUAÇÃO	AP	248	180	175	108	711
	VETO					
	RJ	1	0	0	0	1
	PRJ	0	2	0	1	3
	TRJ	0	7	1	0	8
	MPM	7	2	2	0	11
	TM	12	4	6	4	26
	T(PM/PR)	1	0	0	0	1
	TOTAL	21	15	9	5	50

Fonte: Adaptado de CAMARAPOA, 2016

Gráfico 4 – Proposições por ano

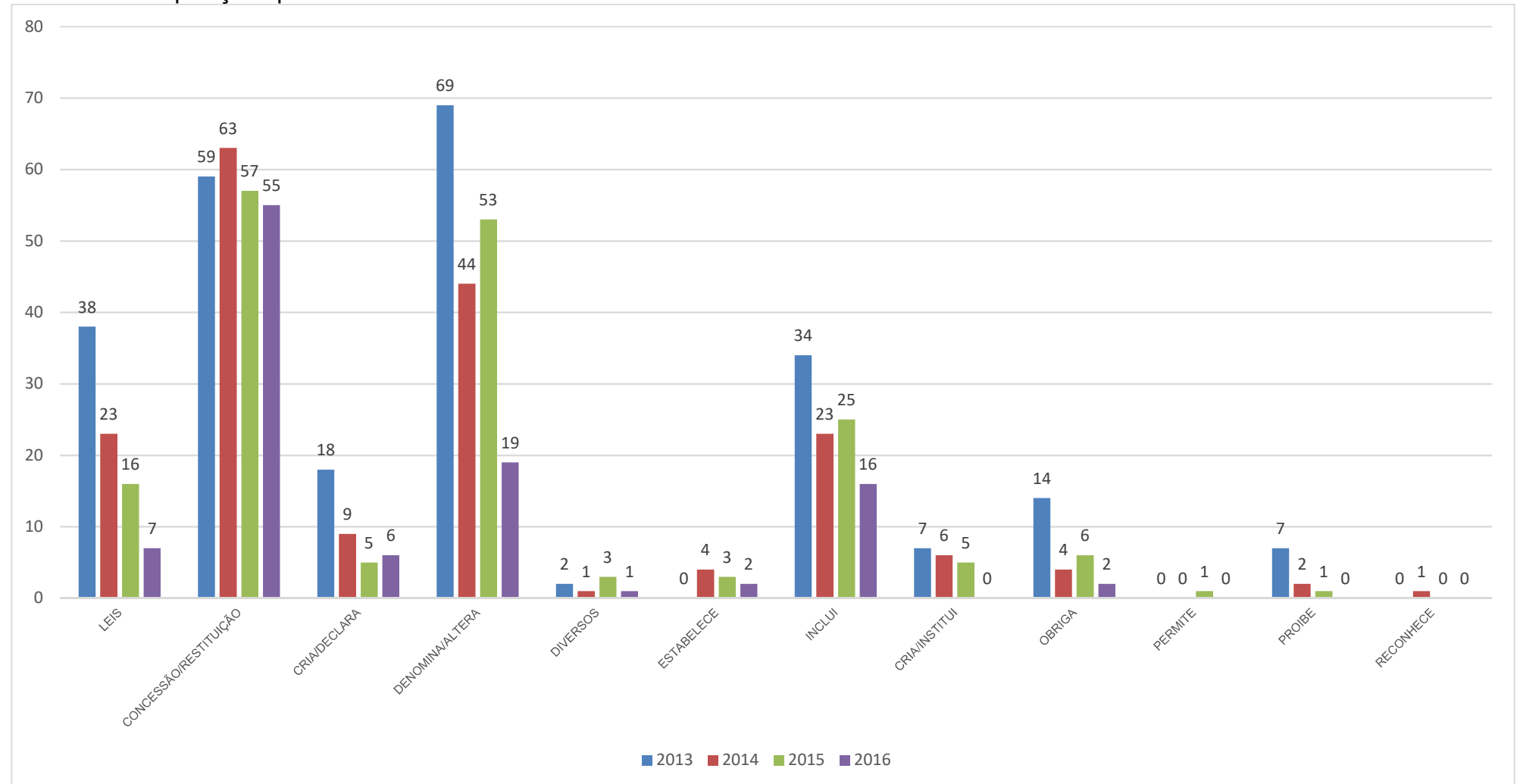

Fonte: Adaptado de CAMARAPOA, 2016

Gráfico 5 – Total de proposições

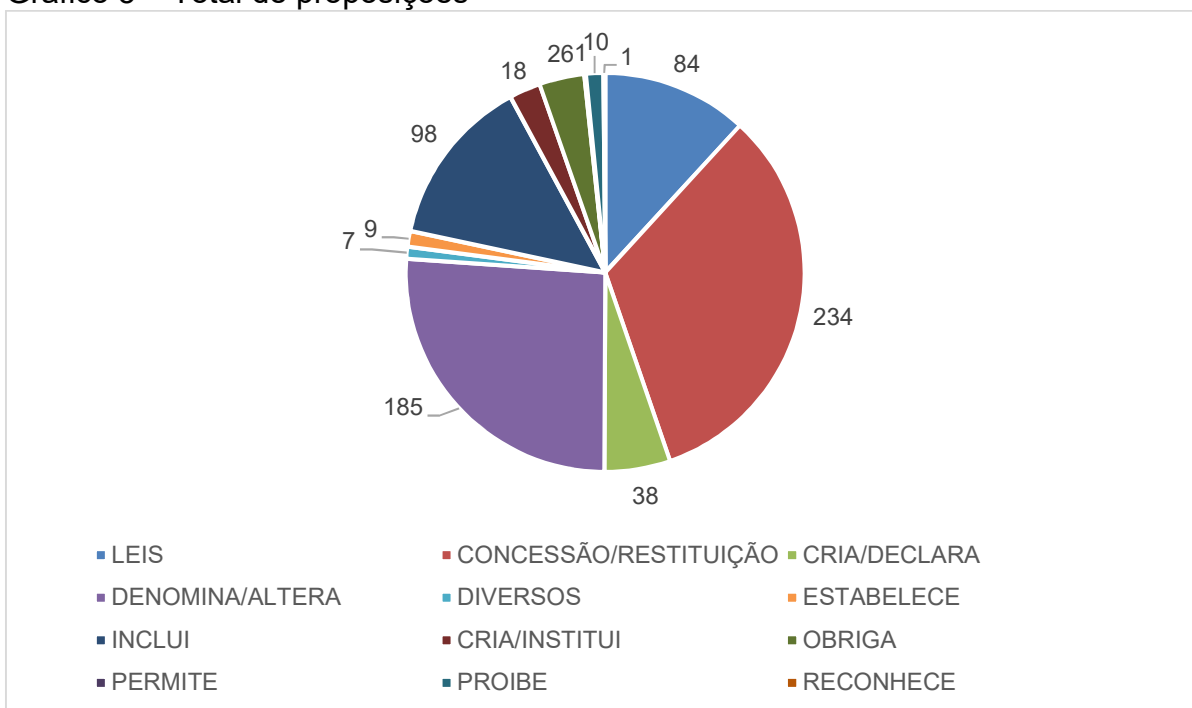

Fonte: Adaptado de CAMARAPOA, 2016

Gráfico 6 – Total de vetos

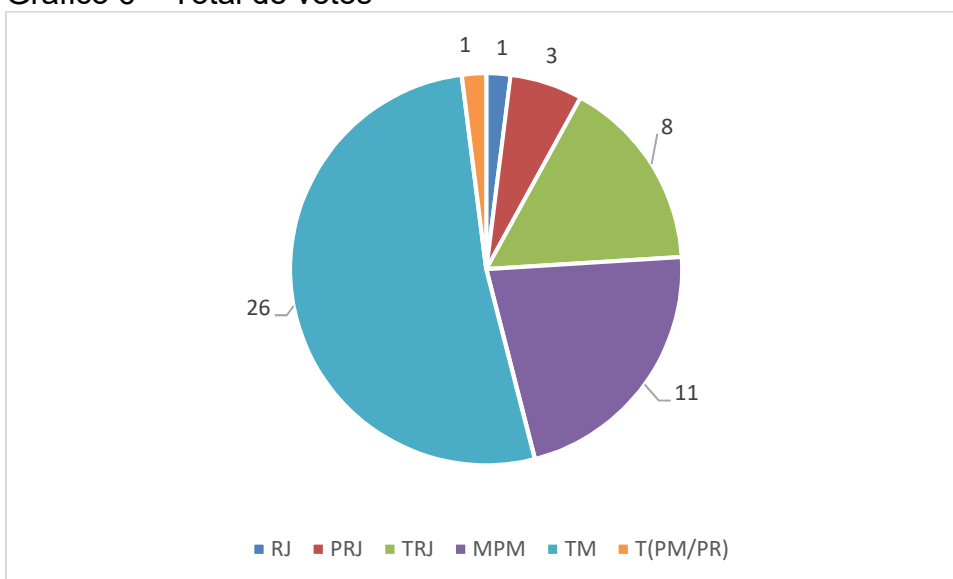

Fonte: Adaptado de CAMARAPOA, 2016

As Tabelas 5, 6, 7, 8 e 9 foram criadas em função da quantidade de informações. Destaque na Tabela 9 estão inclusos os totais. Estão apresentadas de acordo com os grupos estabelecidos no Quadro 4.

AUTOR (ES)	ANO	LEIS																				TOTAL	
		AE	ARP	AA	AC	AI	AP	AAN	ASS	DP	EST	GAR	IA	IAN	IC	IALC	IIP	IPA	IIC	RNPU	RVPU		RVL
	2014	0	0	0	0	0	0	0	0	0	0	0	0	0	0	0	0	0	0	0	0	0	0
	2015	0	0	0	0	0	0	0	0	0	0	0	0	0	0	0	0	0	0	0	0	0	0
	2016	0	0	0	0	0	0	0	0	0	0	0	0	0	0	0	0	0	0	0	0	0	0
RONI DA CASA DA SOPA	2013	0	0	0	0	0	0	0	0	0	0	0	0	0	0	0	0	0	0	0	0	0	0
	2014	0	0	0	0	0	0	0	0	0	0	0	0	0	0	0	0	0	0	0	0	0	0
	2015	0	0	0	0	0	0	0	0	0	0	0	0	0	0	0	0	0	0	0	0	0	0
	2016	0	0	0	0	0	0	0	0	0	0	0	0	0	0	0	0	0	0	0	0	0	0
SEFORA MOTA	2013	0	0	0	0	0	0	0	0	0	0	0	0	0	0	0	0	0	0	0	0	0	0
	2014	1	0	0	0	0	1	0	0	0	0	0	0	0	0	0	0	0	0	0	0	0	2
	2015	0	0	0	0	0	0	0	0	0	0	0	0	0	0	0	0	0	0	0	0	0	0
	2016	0	0	0	0	0	0	0	0	0	0	0	0	0	0	0	0	0	0	0	0	0	0
SEFORA GOMES MOTA	2013	0	0	0	0	0	0	0	0	0	0	0	0	0	0	0	0	0	0	0	0	0	0
	2014	0	0	0	0	0	0	0	0	0	0	0	0	0	0	0	0	0	0	0	0	0	0
	2015	0	0	0	0	0	0	0	0	0	0	0	0	0	0	0	0	0	0	0	0	0	0
	2016	0	0	0	0	0	0	0	0	0	0	0	0	0	0	0	0	0	0	0	0	0	0
SOFIA CAVEDON	2013	0	0	0	0	0	0	1	0	0	0	0	0	0	0	1	0	0	0	0	0	0	2
	2014	0	0	0	1	0	0	0	0	0	0	0	0	0	0	0	0	0	0	0	0	0	1
	2015	0	0	0	0	0	0	0	0	0	0	0	0	1	0	0	0	0	0	0	0	0	1
	2016	0	0	0	0	0	0	0	0	0	0	0	0	0	0	0	0	0	0	0	0	0	0
TARCISO FLECHA NEGRA	2013	0	0	0	0	0	0	0	0	0	0	0	0	0	0	0	0	0	0	0	0	0	0
	2014	0	0	0	0	0	0	0	0	0	0	0	0	0	0	0	0	0	0	0	0	0	0
	2015	0	0	0	0	0	0	0	0	0	0	0	0	0	0	0	0	0	0	0	0	0	0
	2016	0	0	0	0	0	0	1	0	0	0	0	0	0	0	0	0	0	1	0	0	0	2
TITI ALVARES	2013	0	0	0	0	0	0	0	0	0	0	0	0	0	0	0	0	0	0	0	0	0	0
	2014	0	0	0	0	0	0	0	0	0	0	0	0	0	0	0	0	0	0	0	0	0	0
	2015	0	0	0	0	0	0	0	0	0	0	0	0	0	0	0	0	0	0	0	0	0	0
	2016	0	0	0	0	0	0	0	0	0	0	0	0	0	0	0	0	0	0	0	0	0	0
VALTER NAGELSTEIN	2013	0	0	0	0	0	0	0	0	0	0	0	0	0	0	0	0	0	0	0	0	0	0
	2014	0	0	0	0	0	0	0	0	0	0	0	0	0	0	0	0	0	0	0	0	0	0
	2015	0	0	0	0	0	0	0	0	0	0	0	0	0	0	0	0	0	0	0	0	0	0
	2016	0	0	0	0	0	0	0	0	0	0	0	0	0	0	0	0	0	0	0	0	0	0
WALDIR CANAL	2013	0	0	0	0	0	0	1	0	1	0	0	0	0	0	0	0	0	0	0	0	0	2
	2014	0	0	0	0	0	0	0	0	0	0	0	0	0	0	0	0	0	0	0	0	0	0
	2015	0	0	0	0	0	0	0	0	0	0	0	0	0	0	0	1	0	0	0	0	0	1
	2016	0	0	0	0	0	0	0	0	0	0	0	0	0	0	0	0	0	0	0	0	0	0
TOTAL		6	1	6	7	6	6	2	8	3	4	2	10	1	1	1	4	6	5	3	1	1	84

Fonte: Adaptado de CAMARAPOA, 2016

AUTOR (ES)	ANO	CONCESSAO/RESTITUIÇÃO					TOTAL	CRIA/DECLARA								TOTAL	
		DP	CM	TT	TR	PR		AM	PGM	GPRN	UP	BIPP	FM	EBE	MAR		
RONI DA CASA DA SOPA	2016	0	0	0	0	0	0	0	0	0	0	0	0	0	0	0	0
	2013	0	0	0	0	0	0	0	0	0	0	0	0	0	0	0	0
	2014	0	0	1	0	0	1	0	0	0	0	0	0	0	0	0	0
	2015	0	0	0	0	0	0	0	0	0	0	0	0	0	0	0	0
	2016	0	0	0	0	0	0	0	0	0	0	0	0	0	0	0	0
SEFORA MOTA	2013	0	0	1	0	0	1	0	0	0	0	0	0	0	0	0	0
	2014	0	0	1	0	0	1	0	0	0	0	0	0	0	0	0	0
	2015	0	0	0	0	0	0	0	0	0	0	0	0	0	0	0	0
	2016	0	0	0	0	0	0	0	0	0	0	0	0	0	0	0	0
SEFORA GOMES MOTA	2013	0	0	0	0	0	0	0	0	0	0	0	0	0	0	0	0
	2014	0	0	0	0	0	0	0	0	0	0	0	0	0	0	0	0
	2015	0	0	0	0	0	0	0	0	0	0	0	0	0	0	0	0
	2016	1	0	0	0	0	1	0	0	0	0	0	0	0	0	0	0
SOFIA CAVEDON	2013	0	1	0	0	0	1	0	0	0	0	0	0	0	0	0	0
	2014	1	0	2	0	0	3	0	3	0	0	0	0	0	0	0	3
	2015	0	1	0	0	0	1	0	0	0	0	0	0	0	0	0	0
	2016	0	0	2	0	0	2	0	0	0	1	0	0	0	0	0	1
TARCISO FLECHA NEGRA	2013	0	0	1	0	0	1	0	0	0	1	0	0	0	0	0	1
	2014	0	0	0	0	0	0	0	0	0	0	0	0	2	0	0	2
	2015	0	0	2	0	0	2	0	0	0	1	0	0	0	0	0	1
	2016	0	0	0	0	0	0	0	0	0	0	0	0	0	0	0	0
TITI ALVARES	2013	0	0	0	0	0	0	0	0	0	0	0	0	0	0	0	0
	2014	0	0	0	0	0	0	0	0	0	0	0	0	0	0	0	0
	2015	0	0	1	0	0	1	0	0	0	0	0	0	0	0	0	0
	2016	0	0	0	0	0	0	0	0	0	0	0	0	0	0	0	0
VALTER NAGELSTEIN	2013	1	1	1	0	0	3	0	0	0	0	0	0	0	0	0	0
	2014	1	0	1	0	0	2	0	0	0	0	0	0	1	0	0	1
	2015	0	1	0	0	0	1	0	0	0	0	0	0	0	0	0	0
	2016	0	0	1	0	0	1	0	0	0	0	0	0	0	0	0	0
WALDIR CANAL	2013	1	0	0	1	0	2	0	0	0	0	0	0	0	0	0	0
	2014	0	0	2	0	0	2	0	0	0	0	0	0	0	0	0	0
	2015	1	1	1	0	0	3	0	0	0	1	0	0	0	0	0	1
	2016	1	0	0	0	0	1	0	0	0	0	0	0	0	0	0	0
TOTAL		54	48	103	28	1	234	1	15	1	16	1	1	32	3	70	

Fonte: Adaptado de CAMARAPOA, 2016

AUTOR (ES)	ANO	DENOMINA/ALTERA												TOTAL	DIVERSAS							ESTABELECE			TOTAL	
		R	AL	AV	CM	ELI	EST	ESTR	PN	PST	PQ	PC	VDT		CIP	CCP	TESP.	DET	DISC	INST	ALT	TOTAL	NM	PD		RG
	2014	0	0	0	0	0	0	0	0	0	0	0	0	0	0	0	0	0	0	0	0	0	0	0	0	0
	2015	1	0	0	0	0	0	0	0	0	0	0	0	1	0	0	0	0	0	0	0	0	0	0	0	0
	2016	0	0	0	0	0	0	0	0	0	0	0	0	0	0	0	0	0	0	0	0	0	0	0	0	0
IDENIR CECCHIM	2013	2	0	1	0	0	0	0	0	0	0	0	3	1	0	0	0	0	0	0	1	0	0	0	0	
	2014	0	0	0	0	0	0	0	0	1	0	0	1	0	0	0	0	0	0	0	0	0	0	0	0	
	2015	0	0	0	0	0	0	0	0	0	0	1	1	0	0	0	0	0	0	0	0	0	0	0	0	
	2016	0	0	0	0	0	0	0	0	0	0	0	0	0	0	0	0	0	0	0	0	0	0	0	0	
IDENIR CECCHIN E OUTROS	2013	0	0	0	0	0	0	0	0	0	0	0	0	0	0	0	0	0	0	0	0	0	0	0	0	
	2014	0	0	0	0	0	0	0	0	0	0	0	0	0	0	0	0	0	0	0	0	0	0	0	0	
	2015	0	0	0	0	0	0	0	0	0	0	0	0	0	0	0	0	0	0	0	0	0	0	0	0	
	2016	0	0	0	0	0	0	0	1	0	0	0	1	0	0	0	0	0	0	0	0	0	0	0	0	
JOAO BOSCO VAZ	2013	0	0	0	0	0	0	0	0	0	0	0	0	0	0	0	0	0	0	0	0	0	0	0	0	
	2014	0	0	0	0	0	0	0	0	0	0	0	0	0	0	0	0	0	0	0	0	0	0	0	0	
	2015	0	0	0	0	0	0	0	0	0	0	0	0	0	0	0	0	0	0	0	0	0	0	0	0	
	2016	0	0	0	0	0	0	0	0	0	0	0	0	0	0	0	0	0	0	0	0	0	0	0	0	
JOAO CARLOS NEDEL	2013	25	0	0	0	1	1	1	0	0	0	2	31	0	0	0	0	0	0	0	0	0	0	0	0	
	2014	0	0	0	0	0	0	0	0	4	0	0	4	0	0	0	0	0	1	0	1	0	0	0	0	
	2015	24	0	0	0	0	0	0	0	1	1	2	28	0	0	0	0	0	0	0	0	0	0	1	1	
	2016	9	0	0	0	0	0	0	0	0	0	0	9	0	0	0	0	0	0	0	0	0	0	0	0	
JOAO CARLOS NEDEL E OUTROS	2013	0	0	0	0	0	0	0	0	0	0	0	0	0	0	0	0	0	0	0	0	0	0	0	0	
	2014	0	0	0	0	0	0	0	0	0	0	0	0	0	0	0	0	0	0	0	0	0	0	0	0	
	2015	1	0	0	0	0	0	0	0	0	0	0	1	0	0	0	0	0	0	0	0	0	0	0	0	
	2016	0	0	0	0	0	0	0	0	0	0	0	0	0	0	0	0	0	0	0	0	0	0	0	0	
JOAO DERLY	2013	0	0	0	0	0	0	0	0	0	0	0	0	0	0	0	0	0	0	0	0	0	0	0	0	
	2014	0	0	0	0	0	0	0	0	0	0	0	0	0	0	0	0	0	0	0	0	0	0	0	0	
	2015	0	0	0	0	0	0	0	0	0	0	0	0	0	0	0	0	0	0	0	0	0	0	0	0	
	2016	0	0	0	0	0	0	0	0	0	0	0	0	0	0	0	0	0	0	0	0	0	0	0	0	
JOAO DERLY, JUSSARA CONY	2013	0	0	0	0	0	0	0	0	0	0	0	0	0	0	0	0	0	0	0	0	0	0	0	0	
	2014	0	0	0	0	0	0	0	0	0	0	0	0	0	0	0	0	0	0	0	0	0	0	0	0	
	2015	0	0	0	0	0	0	0	0	0	0	0	0	0	0	0	0	0	0	0	0	0	0	0	0	
	2016	0	0	0	0	0	0	0	0	0	0	0	0	0	0	0	0	0	0	0	0	0	0	0	0	
JOSE FREITAS	2013	0	0	0	0	0	0	0	0	0	0	0	0	0	0	0	0	0	0	0	0	0	0	0	0	
	2014	0	0	0	0	0	0	0	0	0	0	0	0	0	0	0	0	0	0	0	0	0	0	0	0	
	2015	0	0	0	0	0	0	0	0	0	0	0	0	0	0	0	0	0	0	0	0	0	0	0	0	
	2016	0	0	0	0	0	0	0	0	0	0	0	0	0	0	0	0	0	0	0	0	0	0	0	0	
JUSSARA CONY	2013	0	0	0	0	0	0	0	0	0	0	0	0	0	0	0	0	0	0	0	0	0	0	0	0	
	2014	0	0	0	0	0	0	0	0	0	0	0	0	0	0	0	0	0	0	0	0	0	0	0	0	
	2015	0	0	0	0	0	0	0	0	0	0	0	0	0	0	0	0	0	0	0	0	0	0	0	0	
	2016	0	0	0	0	0	0	0	0	0	0	0	0	0	0	0	0	0	0	0	0	0	0	0	0	
JUSSARA CONY E JOAO DERLY	2013	0	0	0	0	0	0	0	0	0	0	0	0	0	0	0	0	0	0	0	0	0	0	0	0	
	2014	0	0	0	0	0	0	0	0	0	0	0	0	0	0	0	0	0	0	0	0	0	0	0	0	

AUTOR (ES)	ANO	DENOMINA/ALTERA											TOTAL	DIVERSAS							TOTAL	ESTABELECE			TOTAL		
		R	AL	AV	CM	ELI	EST	ESTR	PN	PST	PQ	PC		VDI	CIP	CCP	TESP.	DET	DISC	INST		ALT	NM	PD		RG	
PROFESSOR ALEX FRAGA E FERNANDA MELCHIONNA	2013	0	0	0	0	0	0	0	0	0	0	0	0	0	0	0	0	0	0	0	0	0	0	0	0	0	0
	2014	0	0	0	0	0	0	0	0	0	0	0	0	0	0	0	0	0	0	0	0	0	0	0	0	0	0
	2015	0	0	0	0	0	0	0	0	0	0	0	0	0	0	0	0	0	0	0	0	0	0	0	0	0	0
	2016	0	0	0	0	0	0	0	0	0	0	0	0	0	0	0	0	0	0	0	0	0	0	0	0	0	0
PROFESSOR GARCIA	2013	0	0	0	0	0	0	0	0	0	0	0	0	0	0	0	0	0	0	0	0	0	0	0	0	0	
	2014	0	0	0	0	0	0	0	0	0	0	0	0	0	0	0	0	0	0	0	0	0	0	0	0	0	
	2015	1	0	0	0	0	0	0	0	0	0	0	1	0	0	0	0	0	0	0	0	0	0	0	0	0	
REGINALDO PUJOL	2013	0	0	0	0	0	0	0	0	0	0	0	0	0	0	0	0	0	0	0	0	0	0	0	0	0	
	2014	0	0	0	0	0	0	0	0	0	0	0	0	0	0	0	0	0	0	0	0	0	0	0	0	0	
	2015	0	0	1	0	0	0	0	0	0	0	2	3	0	0	0	0	0	0	0	0	0	0	0	0	0	
REGINALDO PUJOL, DINHO DO GREMIO, JOAO CARLOS NEDEL, KEVIN KRIEGER, MENDES RIBEIRO, TARCISO FLECHA NEGRA	2013	0	0	0	0	0	0	0	0	0	0	0	0	0	0	0	0	0	0	0	0	0	0	0	0	0	
	2014	0	0	0	0	0	0	0	0	0	0	0	0	0	0	0	0	0	0	0	0	0	0	0	0	0	
	2015	0	0	0	0	0	0	0	0	0	0	0	0	0	0	0	0	0	0	0	0	0	0	0	0	0	
	2016	1	0	0	0	0	0	0	0	0	0	0	1	0	0	0	0	0	0	0	0	0	0	0	0	0	
RODRIGO MARONI	2013	0	0	0	0	0	0	0	0	0	0	0	0	0	0	0	0	0	0	0	0	0	0	0	0	0	
	2014	0	0	0	0	0	0	0	0	0	0	0	0	0	0	0	0	0	0	0	0	0	0	0	0	0	
	2015	0	0	0	0	0	0	0	0	0	0	0	0	0	0	0	0	0	0	0	0	0	0	0	0	0	
RONI CASA DA SOPA	2013	0	0	0	0	0	0	0	0	0	0	0	0	0	0	0	0	0	0	0	0	0	0	0	0	0	
	2014	0	0	0	0	0	0	0	0	0	0	0	0	0	0	0	0	0	0	0	0	0	0	0	0	0	
	2015	0	0	0	0	0	0	0	0	0	0	0	0	0	0	0	0	0	0	0	0	0	0	0	0	0	
	2016	0	0	0	0	0	0	0	0	0	0	0	0	0	0	0	0	0	0	0	0	0	0	0	0	0	
RONI DA CASA DA SOPA	2013	0	0	0	0	0	0	0	0	0	0	0	0	0	0	0	0	0	0	0	0	0	0	0	0	0	
	2014	0	0	0	0	0	0	0	0	0	0	0	0	0	0	0	0	0	0	0	0	0	0	0	0	0	
	2015	0	0	0	0	0	0	0	0	0	0	0	0	0	0	0	0	0	0	0	0	0	0	0	0	0	
SEFORA MOTA	2013	0	0	0	0	0	0	0	0	0	0	0	0	0	0	0	0	0	0	0	0	0	0	0	0	0	
	2014	0	0	0	0	0	0	0	0	0	0	0	0	0	0	0	0	0	0	0	0	0	0	0	0	0	
	2015	0	0	0	0	0	0	0	0	0	0	0	0	0	0	0	0	0	0	0	0	0	0	0	0	0	
	2016	0	0	0	0	0	0	0	0	0	0	0	0	0	0	0	0	0	0	0	0	0	0	0	0	0	
SEFORA GOMES MOTA	2013	0	0	0	0	0	0	0	0	0	0	0	0	0	0	0	0	0	0	0	0	0	0	0	0	0	
	2014	0	0	0	0	0	0	0	0	0	0	0	0	0	0	0	0	0	0	0	0	0	0	0	0	0	
	2015	0	0	0	0	0	0	0	0	0	0	0	0	0	0	0	0	0	0	0	0	0	0	0	0	0	
	2016	0	0	0	0	0	0	0	0	0	0	0	0	0	0	0	0	0	0	0	0	0	0	0	0	0	
SOFIA CAVEDON	2013	0	0	0	0	0	0	0	0	0	0	0	0	0	0	0	0	0	0	0	0	0	0	0	0	0	
	2014	0	0	0	0	0	0	0	0	0	0	0	0	0	0	0	0	0	0	0	0	0	0	0	0	0	
	2015	0	0	0	0	0	0	0	0	0	0	0	0	0	0	0	0	0	0	0	0	1	0	0	1	1	
	2016	0	0	0	0	0	0	0	0	0	0	0	0	0	0	0	0	0	0	0	0	0	0	0	0	0	
TARCISO FLECHA NEGRA	2013	0	0	0	0	0	0	0	0	0	0	0	0	0	0	0	0	0	0	0	0	0	0	0	0	0	

AUTOR (ES)	ANO	DENOMINA/ALTERA											TOTAL	DIVERSAS						TOTAL	ESTABELECE			TOTAL				
		R	AL	AV	CM	ELI	EST	ESTR	PN	PST	PQ	PC		VDT	CIP	CCP	TESP.	DET	DISC		INST	ALT	NM		PD	RG		
	2014	0	0	0	0	0	0	0	0	0	0	0	0	0	0	0	0	0	0	0	0	0	0	0	0	0	0	0
	2015	0	0	0	0	0	0	0	0	0	0	0	0	0	0	0	0	0	0	0	0	0	0	0	0	0	0	0
	2016	0	0	0	0	0	0	0	0	0	0	0	0	0	0	0	0	0	0	0	0	0	0	0	0	0	0	0
TITI ALVARES	2013	0	0	0	0	0	0	0	0	0	0	0	0	0	0	0	0	0	0	0	0	0	0	0	0	0	0	0
	2014	0	0	0	0	0	0	0	0	0	0	0	0	0	0	0	0	0	0	0	0	0	0	0	0	0	0	0
	2015	0	0	0	0	0	0	0	0	0	0	0	0	0	0	0	0	0	0	0	0	0	0	0	0	0	0	0
VALTER NAGELSTEIN	2013	0	0	0	0	0	0	0	0	0	0	0	0	0	0	0	0	0	0	0	0	0	0	0	0	0	0	0
	2014	0	0	0	0	0	0	0	0	0	0	0	0	0	0	0	0	0	0	0	0	0	0	0	0	0	0	0
	2015	0	0	0	0	0	0	0	0	0	0	0	0	0	0	0	0	0	0	0	0	0	0	0	0	0	0	0
WALDIR CANAL	2013	0	0	0	0	0	0	0	0	0	0	0	0	0	0	0	0	0	0	0	0	0	0	0	0	0	0	0
	2014	1	0	0	0	0	0	0	0	0	0	0	0	1	0	0	0	0	0	0	0	0	0	0	0	0	0	0
	2015	0	0	0	0	0	0	0	0	0	0	0	0	0	0	0	0	0	0	0	0	0	0	0	0	0	0	0
	2016	2	0	0	0	0	0	0	0	0	0	0	2	0	0	0	0	0	0	0	0	0	0	0	0	0	0	
TOTAL		119	1	3	0	1	2	2	1	8	2	12	2	153	2	1	0	1	1	2	3	10	3	0	3	6		

Fonte: Adaptado de CAMARAPOA, 2016

Tabela 8 – Proposição de Incluir, Criar/Instituir e Obrigar

AUTOR (ES)	ANO	INCLUI							TOTAL	CRIA/INSTITUI					TOTAL	OBRIGA		TOTAL
		DM	EDCC	ESCC	EMCC	ESPT	EV	FT		PIM	AEISI	CME	PGM	CID		EMPV	EMPPB	
ADELI SELL	2013	0	0	0	0	0	0	0	0	0	0	0	0	0	0	0	0	0
	2014	0	0	0	0	0	0	0	0	0	0	0	0	0	0	0	0	0
	2015	0	0	0	0	0	0	0	0	0	0	0	0	0	0	0	0	0
	2016	0	0	0	0	0	0	0	0	0	0	0	0	0	0	0	0	0
AIRTO FERRONATO	2013	0	0	0	0	0	0	0	0	0	0	0	0	0	0	0	0	0
	2014	0	0	0	0	0	0	0	0	0	0	0	0	0	0	0	0	0
	2015	0	0	0	0	0	0	0	0	1	0	1	0	0	2	0	0	0
	2016	0	0	0	0	0	0	0	0	0	0	0	0	0	0	0	0	0
ALBERTO KOPITKE	2013	0	0	1	0	0	0	0	1	0	0	0	0	0	0	2	0	2
	2014	0	0	0	0	0	0	0	0	0	0	0	0	0	0	0	0	0
	2015	0	0	0	0	0	0	0	0	0	0	0	2	0	2	0	0	0
	2016	0	0	0	0	0	0	0	0	0	0	0	0	0	0	0	0	0
ALCEU BRASINHA	2013	0	0	0	0	0	1	0	1	0	0	0	0	0	0	0	0	0
	2014	0	0	0	0	0	0	0	0	0	0	0	0	0	0	0	0	0
	2015	0	0	0	0	0	0	0	0	0	0	0	0	0	0	0	0	0
	2016	0	0	0	0	0	0	0	0	0	0	0	0	0	0	0	0	0
ANTONIO MATOS	2013	0	0	0	0	0	0	0	0	0	0	0	0	0	0	0	0	0
	2014	0	0	0	0	0	0	0	0	0	0	0	0	0	0	0	0	0
	2015	0	0	0	0	0	0	0	0	0	0	0	0	0	0	0	0	0
	2016	0	0	0	0	0	0	0	0	0	0	0	0	0	0	0	0	0
ANY ORTIZ	2013	0	0	0	0	0	0	0	0	0	0	1	0	0	1	0	2	2
	2014	0	0	0	0	0	0	0	0	0	0	0	0	0	0	0	0	0
	2015	0	0	0	0	0	0	0	0	0	0	0	0	0	0	0	0	0
	2016	0	0	0	0	0	0	0	0	0	0	0	0	0	0	0	0	0
ARIANE LEITAO	2013	0	0	0	0	0	0	0	0	0	0	0	0	0	0	0	0	0
	2014	0	0	0	0	0	0	0	0	0	0	0	0	0	0	0	0	0
	2015	0	0	0	0	0	0	0	0	0	0	0	0	0	0	0	0	0
	2016	0	0	0	0	0	0	0	0	0	0	0	0	0	0	0	0	0
BERNARDINO VENDRUSCOLO	2013	0	0	0	0	0	0	0	0	0	0	0	0	0	0	0	0	0
	2014	0	0	0	0	0	0	0	0	0	0	0	0	0	0	0	0	0
	2015	0	0	0	0	0	0	0	0	0	0	0	0	0	0	0	0	0
	2016	0	0	0	0	0	0	0	0	0	0	0	0	0	0	0	0	0
BERNARDINO VENDRUSCOLO E KEVIN KRIEGER	2013	0	0	0	0	0	0	0	0	0	0	0	0	0	0	0	0	0
	2014	0	0	0	0	0	0	0	0	0	0	0	0	0	0	0	0	0
	2015	0	0	0	0	0	0	0	0	0	0	0	0	0	0	0	0	0
	2016	0	0	0	0	0	0	0	0	0	0	0	0	0	0	0	0	0
CARLOS CASARTELLI	2013	0	0	0	0	0	0	0	0	0	0	0	0	0	0	0	0	0
	2014	0	0	0	0	0	0	0	0	0	0	0	0	0	0	0	0	0
	2015	0	0	0	0	0	0	0	0	0	0	0	1	0	1	0	0	0
	2016	0	0	0	0	0	0	0	0	0	0	0	0	0	0	0	0	0

AUTOR (ES)	ANO	INCLUI							TOTAL	CRIA/INSTITUI					TOTAL	OBRIGA		TOTAL
		DM	EDCC	ESCC	EMCC	ESPT	EV	FT		PIM	AEISI	CME	PGM	CID		EMPV	EMPPB	
CASSIO TROGILDO	2013	0	0	0	0	0	0	0	0	0	0	0	0	0	0	0	0	0
	2014	0	0	0	0	0	0	0	0	0	0	0	0	0	0	0	0	0
	2015	0	0	0	0	0	0	0	0	0	1	0	0	0	1	0	0	0
	2016	0	0	0	0	0	0	0	0	0	0	0	0	0	0	0	0	0
CECE E CEDECONDH, 1 COORDENADORIA REG. DA EDUCACAO, JOAO DERLY, MARCELO SGARBOSSA, MONICA LEAL, SOFIA CAVEDON, TARCISO FLECHA NEGRA	2013	0	0	0	0	0	0	0	0	0	0	0	0	0	0	0	0	0
	2014	0	0	0	0	0	0	0	0	0	0	0	0	0	0	0	0	0
	2015	0	0	0	0	0	0	0	0	0	0	0	0	0	0	0	0	0
	2016	0	0	0	0	0	0	0	0	0	0	0	0	0	0	0	0	0
CHRISTOPHER BELCHIOR GOULART	2013	0	0	0	0	0	0	0	0	0	0	0	0	0	0	0	0	0
	2014	0	0	0	0	0	0	0	0	0	0	0	0	0	0	0	0	0
	2015	0	0	0	0	0	0	0	0	0	0	0	0	0	0	0	0	0
	2016	0	0	0	0	0	0	0	0	0	0	0	0	0	0	0	0	0
CHRISTOPHER GOULART	2013	0	1	1	0	0	0	0	2	0	0	0	0	0	0	0	0	0
	2014	0	0	0	0	0	0	0	0	0	0	0	0	0	0	0	0	0
	2015	0	0	0	0	0	0	0	0	0	0	0	0	0	0	0	0	0
	2016	0	0	0	0	0	0	0	0	0	0	0	0	0	0	0	0	0
CLAUDIO CONCEICAO	2013	0	0	0	0	0	0	0	0	0	0	0	0	0	0	0	0	0
	2014	0	0	0	0	0	0	0	0	0	0	0	0	0	0	0	0	0
	2015	0	0	0	0	0	0	0	0	0	0	0	0	0	0	0	0	0
	2016	0	0	0	0	0	0	0	0	0	0	0	0	0	0	0	0	0
CLAUDIO JANTA	2013	0	1	0	0	0	0	0	1	0	0	0	1	0	1	1	0	1
	2014	0	1	0	0	0	0	0	1	0	0	0	0	0	0	0	0	0
	2015	0	0	0	0	0	0	0	0	0	0	0	1	1	2	0	0	0
	2016	0	2	0	0	0	0	0	2	0	0	0	0	0	0	0	0	0
DELEGADO CLEITON	2013	0	1	0	0	0	0	0	1	0	0	0	0	0	0	0	0	0
	2014	0	0	0	0	0	1	0	1	0	0	0	1	0	1	0	0	0
	2015	0	1	0	0	0	0	0	1	0	0	0	0	0	0	0	0	0
	2016	0	0	0	0	0	0	0	0	0	0	0	0	0	0	0	0	0
DINHO DO GREMIO	2013	0	0	0	0	0	0	0	0	0	0	0	0	0	0	0	0	0
	2014	0	0	0	0	0	0	0	0	0	0	0	0	0	0	0	0	0
	2015	0	0	0	0	0	0	0	0	0	0	0	0	0	0	0	0	0
	2016	0	0	0	0	0	0	0	0	0	0	0	0	0	0	0	0	0
DR. CRISTALDO	2013	0	0	0	0	0	0	0	0	0	0	0	0	0	0	0	0	0
	2014	0	0	0	0	0	0	0	0	0	0	0	0	0	0	0	0	0
	2015	0	0	0	0	0	0	0	0	0	0	0	0	0	0	0	0	0
	2016	0	0	0	0	0	0	0	0	0	0	0	0	0	0	0	0	0
DR. GOULART	2013	0	0	0	0	0	0	0	0	0	0	0	0	0	0	0	0	0
	2014	0	0	0	0	0	0	0	0	0	0	0	0	0	0	0	0	0
	2015	0	0	0	0	0	0	0	0	0	0	0	0	0	0	0	0	0
	2016	0	0	1	0	0	0	0	1	0	0	0	0	0	0	0	0	0
DR RAUL FRAGA	2013	0	0	0	0	0	0	0	0	0	0	0	0	0	0	0	0	0

AUTOR (ES)	ANO	INCLUI							TOTAL	CRIA/INSTITUI					TOTAL	OBRIGA		TOTAL
		DM	EDCC	ESCC	EMCC	ESPT	EV	FT		PIM	AEISI	CME	PGM	CID		EMPV	EMPPB	
LOURDES SPRENGER	2015	0	0	0	0	0	0	0	0	0	0	0	0	0	0	0	0	0
	2016	0	0	0	0	0	0	0	0	0	0	0	0	0	0	0	0	0
	2013	0	2	0	0	0	0	1	3	0	0	0	0	0	0	0	0	0
	2014	0	0	0	0	0	0	0	0	0	0	0	0	0	0	0	0	0
	2015	0	0	0	0	0	0	0	0	0	0	0	0	0	0	0	0	0
	2016	0	0	0	0	0	0	0	0	0	0	0	0	0	0	0	0	0
LUCIANO MARCANTONIO	2013	0	0	0	0	0	0	0	0	0	0	0	0	0	0	0	0	0
	2014	0	0	0	0	0	0	0	0	0	0	0	0	0	0	0	0	0
	2015	0	0	0	0	0	0	0	0	0	0	0	0	0	0	0	0	0
	2016	0	0	0	0	0	0	0	0	0	0	0	0	0	0	0	0	0
LUIZA NEVES	2013	0	0	1	0	0	0	0	1	0	0	0	0	0	0	0	0	0
	2014	0	0	0	0	0	0	0	0	0	0	0	0	0	0	0	0	0
	2015	0	0	0	0	0	0	0	0	0	0	0	0	0	0	0	0	0
	2016	0	0	0	0	0	0	0	0	0	0	0	0	0	0	0	0	0
LUIZA NEVES, 1 COORDENADORIA REG. DA EDUCACAO, JOAO DERLY	2013	0	0	0	0	0	0	0	0	0	0	0	0	0	0	0	0	0
	2014	0	0	0	0	0	0	0	0	0	0	0	0	0	0	0	0	0
	2015	0	0	0	0	0	0	0	0	0	0	0	0	0	0	0	0	0
	2016	0	0	0	0	0	0	0	0	0	0	0	0	0	0	0	0	0
MARCELO SGARBOSSA	2013	0	0	0	0	0	0	0	0	0	0	0	0	0	0	1	1	2
	2014	0	1	0	0	1	0	0	2	0	0	0	0	0	0	0	0	0
	2015	0	0	0	0	0	0	0	0	0	0	0	0	0	0	0	0	0
	2016	0	0	0	0	0	0	0	0	0	0	0	0	0	0	0	0	0
MARCIO BINS ELY	2013	0	2	1	0	0	0	0	3	0	0	0	0	0	0	0	0	0
	2014	0	3	0	0	2	1	0	6	0	1	0	3	0	4	0	0	0
	2015	0	0	3	2	0	0	0	5	0	1	0	0	1	2	1	0	1
	2016	0	2	0	0	0	0	0	2	0	0	0	0	0	0	0	0	0
MARIO FRAGA	2013	0	2	0	0	0	0	0	2	0	0	0	0	0	0	0	0	0
	2014	0	0	0	0	0	0	0	0	0	0	0	0	0	0	0	0	0
	2015	0	0	0	0	0	0	0	0	0	0	0	0	0	0	0	0	0
	2016	0	0	0	0	0	0	0	0	0	0	0	0	0	0	0	0	0
MARIO MANFRO	2013	0	0	0	0	0	0	0	0	0	0	0	0	0	0	0	0	0
	2014	0	0	0	0	0	0	0	0	0	0	0	0	0	0	0	0	0
	2015	0	0	0	0	0	0	0	0	0	0	0	0	0	0	0	0	0
	2016	0	0	0	0	0	0	0	0	0	0	0	0	0	0	0	0	0
MAURO PINHEIRO	2013	0	0	0	0	0	0	0	0	0	0	0	0	0	0	1	0	1
	2014	0	0	0	0	0	0	0	0	0	0	0	0	0	0	0	0	0
	2015	0	2	0	0	0	0	0	2	0	0	0	0	0	0	0	0	0
	2016	0	0	0	0	0	0	0	0	0	0	0	0	0	0	0	0	0
MAURO ZACHER	2013	0	0	0	0	0	0	0	0	0	0	0	0	0	0	0	0	0
	2014	0	0	0	0	0	0	0	0	0	0	0	0	0	0	0	0	0
	2015	0	0	0	0	0	0	0	0	0	0	0	0	0	0	0	0	0

AUTOR (ES)	ANO	INCLUI							TOTAL	CRIA/INSTITUI					TOTAL	OBRIGA		TOTAL
		DM	EDCC	ESCC	EMCC	ESPT	EV	FT		PIM	AEISI	CME	PGM	CID		EMPV	EMPPB	
MENDES RIBEIRO	2016	0	0	0	0	0	0	0	0	0	0	0	0	0	0	0	0	0
	2013	0	0	0	0	0	0	0	0	0	0	0	0	0	0	0	0	0
	2014	0	0	0	0	0	0	0	0	0	0	0	0	0	0	0	0	0
	2015	0	2	0	0	0	0	0	2	0	0	0	0	0	0	0	0	0
	2016	0	2	1	0	0	0	0	3	0	0	0	0	0	0	0	0	0
MONICA LEAL	2013	0	1	0	0	0	0	0	1	0	0	0	0	0	0	0	0	0
	2014	0	0	0	0	0	0	0	0	0	0	0	0	0	0	0	0	0
	2015	0	0	0	0	0	0	0	0	0	0	0	0	0	0	0	0	0
	2016	0	0	0	0	0	0	0	0	0	0	0	0	0	0	0	0	0
NEREU D'AVILA	2013	0	0	0	0	0	0	0	0	0	0	0	0	0	0	0	0	0
	2014	0	0	0	0	0	0	0	0	0	0	0	0	0	0	0	0	0
	2015	0	0	0	0	0	0	0	0	0	0	0	0	0	0	0	0	0
	2016	0	0	0	0	0	0	0	0	0	0	0	0	0	0	0	0	0
PABLO MENDES RIBEIRO	2013	0	0	0	0	0	0	0	0	0	0	0	0	0	0	0	0	0
	2014	0	0	0	0	0	0	0	0	0	0	0	0	0	0	0	0	0
	2015	0	0	0	0	0	0	0	0	0	0	0	0	0	0	0	0	0
	2016	0	0	0	0	0	0	0	0	0	0	0	0	0	0	0	0	0
PAULINHO MOTORISTA	2013	0	0	0	0	0	0	0	0	0	0	0	0	0	0	0	0	0
	2014	0	0	0	0	0	0	0	0	0	0	0	1	1	0	0	0	
	2015	0	0	0	0	0	0	0	0	0	0	0	0	0	0	0	0	
	2016	0	1	0	0	0	0	0	1	0	0	0	0	0	0	0	0	0
PAULINHO RUBEM BERTA	2013	0	0	0	0	0	0	0	0	0	0	0	0	0	0	0	0	0
	2014	0	0	0	0	0	0	0	0	0	0	0	0	0	0	0	0	0
	2015	0	0	0	0	0	0	0	0	0	0	0	0	0	0	0	0	0
	2016	0	0	0	0	0	0	0	0	0	0	0	0	0	0	0	0	0
PAULO BRUM	2013	0	1	0	0	0	0	0	1	0	0	0	0	0	0	0	1	1
	2014	0	1	0	0	0	0	0	1	0	0	0	0	0	0	0	0	0
	2015	0	1	0	0	0	0	0	1	0	0	0	0	0	0	0	0	0
	2016	0	0	0	0	0	0	0	0	0	0	0	0	0	0	0	0	0
PEDRO RUAS	2013	0	0	0	0	0	0	0	0	0	0	0	0	0	0	0	0	0
	2014	0	0	0	0	0	0	0	0	0	0	0	0	0	0	0	0	0
	2015	0	0	0	0	0	0	0	0	0	0	0	0	0	0	0	0	0
	2016	0	0	0	0	0	0	0	0	0	0	0	0	0	0	0	0	0
PEDRO RUAS E FERNANDA MELCHIONNA	2013	0	0	0	0	0	0	0	0	0	0	0	0	0	0	0	0	0
	2014	0	0	0	0	0	0	0	0	0	1	0	0	0	1	0	0	0
	2015	0	0	0	0	0	0	0	0	0	0	0	0	0	0	0	0	0
	2016	0	0	0	0	0	0	0	0	0	0	0	0	0	0	0	0	0
PROFESSOR ALEX FRAGA E FERNANDA MELCHIONNA	2013	0	0	0	0	0	0	0	0	0	0	0	0	0	0	0	0	0
	2014	0	0	0	0	0	0	0	0	0	0	0	0	0	0	0	0	0
	2015	0	0	0	0	0	0	0	0	0	0	0	0	0	0	0	1	1
	2016	0	0	0	0	0	0	0	0	0	0	0	0	0	0	0	0	0

AUTOR (ES)	ANO	INCLUI							TOTAL	CRIA/INSTITUI					TOTAL	OBRIGA		TOTAL
		DM	EDCC	ESCC	EMCC	ESPT	EV	FT		PIM	AEISI	CME	PGM	CID		EMPV	EMPPB	
	2014	0	0	0	0	0	0	0	0	0	0	0	0	0	0	0	0	0
	2015	0	0	0	0	0	0	0	0	0	0	0	0	0	0	0	0	0
	2016	0	0	0	0	0	0	0	0	0	0	0	0	0	0	0	0	0
VALTER NAGELSTEIN	2013	0	0	0	0	0	0	0	0	0	0	0	0	0	0	0	0	0
	2014	0	0	0	0	0	0	0	0	0	0	0	0	0	0	0	0	0
	2015	0	0	0	0	0	0	0	0	0	0	0	0	0	0	0	0	0
	2016	0	0	0	0	0	0	0	0	0	0	0	0	0	0	0	0	0
WALDIR CANAL	2013	0	0	0	1	0	0	0	1	0	0	0	0	0	0	0	0	0
	2014	0	0	0	1	0	0	5	6	0	0	0	0	0	0	0	0	0
	2015	0	0	0	0	0	0	0	0	0	0	0	0	0	0	0	0	0
	2016	0	0	0	0	0	0	0	0	0	0	0	0	0	0	0	0	0
TOTAL		1	52	13	5	4	17	6	98	3	6	1	8	7	25	9	7	16

Fonte: Adaptado de CAMARAPOA, 2016

Tabela 9 – Proposição de Permite, Proíbe, Reconhece e o Total por ano

AUTOR (ES)	ANO	PERMITE	TOTAL	PROIBE			TOTAL	RECONHECE	TOTAL	TOTAL			
		CID		CID	EMPV	EMPPB		CID		2013	2014	2015	2016
ADELI SELL	2013	0	0	0	0	0	0	0	0	0			
	2014	0	0	0	0	0	0	0	0		0		
	2015	0	0	0	0	0	0	0	0			0	
	2016	0	0	0	0	0	0	0	0				1
AIRTO FERRONATO	2013	0	0	0	0	0	0	0	0	0			
	2014	0	0	0	0	0	0	0	0		2		
	2015	0	0	0	0	0	0	0	0			4	
	2016	0	0	0	0	0	0	0	0				3
ALBERTO KOPITKE	2013	0	0	0	0	0	0	0	0	6			
	2014	0	0	0	0	0	0	0	0		0		
	2015	0	0	0	0	0	0	0	0			4	
	2016	0	0	0	0	0	0	0	0				0
ALCEU BRASINHA	2013	0	0	0	0	0	0	0	0	8			
	2014	0	0	0	0	0	0	0	0		2		
	2015	0	0	0	0	0	0	0	0			1	
	2016	0	0	0	0	0	0	0	0				0
ANTONIO MATOS	2013	0	0	0	0	0	0	0	0	0			
	2014	0	0	0	0	0	0	0	0		0		
	2015	0	0	0	0	0	0	0	0			1	
	2016	0	0	0	0	0	0	0	0				0
ANY ORTIZ	2013	0	0	0	0	0	0	0	0	6			
	2014	0	0	0	0	0	0	0	0		1		
	2015	0	0	0	0	0	0	0	0			0	
	2016	0	0	0	0	0	0	0	0				0
ARIANE LEITAO	2013	0	0	0	0	0	0	0	0	0			
	2014	0	0	0	0	0	0	0	0		0		
	2015	0	0	0	0	0	0	0	0			1	
	2016	0	0	0	0	0	0	0	0				0
BERNARDINO VENDRUSCOLO	2013	0	0	0	0	0	0	0	0	7			
	2014	0	0	0	0	0	0	0	0		1		
	2015	0	0	0	0	0	0	0	0			1	
	2016	0	0	0	0	0	0	0	0				3
BERNARDINO VENDRUSCOLO E KEVIN KRIEGER	2013	0	0	0	0	0	0	0	0	0			
	2014	0	0	0	0	0	0	0	0		0		
	2015	0	0	0	0	0	0	0	0			1	
	2016	0	0	0	0	0	0	0	0				0
CARLOS CASARTELLI	2013	0	0	0	0	0	0	0	0	0			
	2014	0	0	0	0	0	0	0	0		0		
	2015	0	0	0	0	0	0	0	0			1	
	2016	0	0	0	0	0	0	0	0				0

AUTOR (ES)	ANO	PERMITE	TOTAL	PROIBE			TOTAL	RECONHECE	TOTAL	TOTAL			
		CID		CID	EMPV	EMPPB		CID		2013	2014	2015	2016
CASSIO TROGILDO	2013	0	0	0	0	0	0	0	0	1			
	2014	0	0	0	0	0	0	0	0		2		
	2015	0	0	0	0	0	0	0	0			6	
	2016	0	0	0	0	0	0	0	0				3
CECE E CEDECONDH, 1 COORDENADORIA REG. DA EDUCACAO, JOAO DERLY, MARCELO SGARBOSSA, MONICA LEAL, SOFIA CAVEDON, TARCISO FLECHA NEGRA	2013	0	0	0	0	0	0	0	0	1			
	2014	0	0	0	0	0	0	0	0		0		
	2015	0	0	0	0	0	0	0	0			0	
	2016	0	0	0	0	0	0	0	0				0
CHRISTOPHER BELCHIOR GOULART	2013	0	0	0	0	0	0	0	0	1			
	2014	0	0	0	0	0	0	0	0		0		
	2015	0	0	0	0	0	0	0	0			0	
	2016	0	0	0	0	0	0	0	0				0
CHRISTOPHER GOULART	2013	0	0	0	0	0	0	0	0	3			
	2014	0	0	0	0	0	0	0	0		0		
	2015	0	0	0	0	0	0	0	0			0	
	2016	0	0	0	0	0	0	0	0				0
CLAUDIO CONCEICAO	2013	0	0	0	0	0	0	0	0	0			
	2014	0	0	0	0	0	0	0	0		1		
	2015	0	0	0	0	0	0	0	0			0	
	2016	0	0	0	0	0	0	0	0				0
CLAUDIO JANTA	2013	0	0	0	0	0	0	0	0	7			
	2014	0	0	0	0	0	0	0	0		2		
	2015	0	0	0	1	0	1	0	0			4	
	2016	0	0	0	0	0	0	0	0				2
DELEGADO CLEITON	2013	0	0	0	0	0	0	0	0	10			
	2014	0	0	0	0	0	0	0	0		6		
	2015	0	0	0	0	0	0	0	0			7	
	2016	0	0	0	0	0	0	0	0				3
DINHO DO GREMIO	2013	0	0	0	0	0	0	0	0	0			
	2014	0	0	0	0	0	0	0	0		0		
	2015	0	0	0	0	0	0	0	0			3	
	2016	0	0	0	0	0	0	0	0				0
DR. CRISTALDO	2013	0	0	0	0	0	0	0	0	3			
	2014	0	0	0	0	0	0	0	0		0		
	2015	0	0	0	0	0	0	0	0			0	
	2016	0	0	0	0	0	0	0	0				0
DR. GOULART	2013	0	0	0	0	0	0	0	0	0			
	2014	0	0	0	0	0	0	0	0		0		
	2015	0	0	0	0	0	0	0	0			0	
	2016	0	0	0	0	0	0	0	0				5
DR RAUL FRAGA	2013	0	0	0	0	0	0	0	0	0			

AUTOR (ES)	ANO	PERMITE		PROIBE			TOTAL	RECONHECE		TOTAL	TOTAL			
		CID	TOTAL	CID	EMPV	EMPPB		CID	TOTAL		2013	2014	2015	2016
	2014	0	0	0	0	0	0	0	0		0			
	2015	0	0	0	0	0	0	0	0			2		
	2016	0	0	0	0	0	0	0	0				0	
DR. THIAGO DUARTE	2013	0	0	0	0	0	0	0	0	28				
	2014	0	0	0	0	0	0	0	0		6			
	2015	0	0	0	0	0	0	0	0			4		
ELIZANDRO SABINO	2016	0	0	0	0	0	0	0	0				3	
	2013	0	0	0	0	0	0	0	0	11				
	2014	0	0	0	0	0	0	0	0		8			
ENGENHEIRO COMASSETTO	2015	0	0	0	0	0	0	0	0			13		
	2016	0	0	0	0	0	0	0	0				0	
	2013	0	0	0	0	0	0	0	0	1				
ENGENHEIRO COMASSETTO, AIRTO FERRONATO, ANY ORTIZ, ELIZANDRO SABINO, IDENIR CECCHIM, JOAO CARLOS NEDEL, JUSSARA CONY, MARCIO BINS ELY, MARIO MANFRO , PEDRO RUAS, REGINALDO PUJOL, TARCISO FLECHA NEGRA , WALDIR CANAL	2014	0	0	0	0	0	0	0	0		2			
	2015	0	0	0	0	0	0	0	0			4		
	2016	1	1	0	0	0	0	0	0				5	
ENGENHEIRO COMASSETTO, AIRTO FERRONATO, ANY ORTIZ, ELIZANDRO SABINO, IDENIR CECCHIM, JOAO CARLOS NEDEL, JUSSARA CONY, MARCIO BINS ELY, MARIO MANFRO , PEDRO RUAS, REGINALDO PUJOL, TARCISO FLECHA NEGRA , WALDIR CANAL	2013	0	0	0	0	0	0	0	0	1				
	2014	0	0	0	0	0	0	0	0		0			
	2015	0	0	0	0	0	0	0	0			0		
FERNANDA MELCHIONNA	2016	0	0	0	0	0	0	0	0				0	
	2013	0	0	0	0	0	0	0	0	1				
	2014	0	0	0	0	0	0	0	0		2			
FERNANDA MELCHIONNA E MARCELO SGARBOSSA	2015	0	0	0	0	0	0	0	0			0		
	2016	0	0	0	0	0	0	0	0				0	
	2013	0	0	0	1	0	1	0	0	1				
FERNANDA MELCHIONNA E PEDRO RUAS	2014	0	0	0	0	0	0	0	0		2			
	2015	0	0	0	0	0	0	0	0			0		
	2016	0	0	0	0	0	0	0	0				0	
FERNANDA MELCHIONNA E PROFESSOR ALEX FRAGA	2013	0	0	0	0	0	0	0	0	0				
	2014	0	0	0	0	0	0	0	0		0			
	2015	0	0	0	0	0	0	0	0			1		
GUILHERME SOCIAS VILLELA	2016	0	0	0	0	0	0	0	0				1	
	2013	0	0	0	0	0	0	0	0	5				
	2014	0	0	0	0	0	0	0	0		2			
IDENIR CECCHIM	2015	0	0	0	0	0	0	0	0			1		
	2013	0	0	0	0	0	0	0	0	6				
	2014	0	0	0	0	0	0	0	0		6			

AUTOR (ES)	ANO	PERMITE	TOTAL	PROIBE			TOTAL	RECONHECE	TOTAL	TOTAL			
		CID		CID	EMPV	EMPPB		CID		2013	2014	2015	2016
IDENIR CECCHIN E OUTROS	2015	0	0	0	0	0	0	0			5		
	2016	0	0	0	0	0	0	0				5	
	2013	0	0	0	0	0	0	0	0				
	2014	0	0	0	0	0	0	0		0			
	2015	0	0	0	0	0	0	0			0		
	2016	0	0	0	0	0	0	0				1	
JOAO BOSCO VAZ	2013	0	0	0	0	0	0	0	0				
	2014	0	0	0	0	0	0	0		5			
	2015	0	0	0	0	0	0	0			2		
	2016	1	1	0	0	0	0	0				3	
JOAO CARLOS NEDEL	2013	0	0	0	0	0	0	0	39				
	2014	1	1	0	0	0	0	0		28			
	2015	0	0	0	0	0	0	0			34		
	2016	0	0	0	0	0	0	0				11	
JOAO CARLOS NEDEL E OUTROS	2013	0	0	0	0	0	0	0	0				
	2014	0	0	0	0	0	0	0		0			
	2015	0	0	0	0	0	0	0			1		
	2016	0	0	0	0	0	0	0				0	
JOAO DERLY	2013	0	0	0	0	0	0	0	6				
	2014	0	0	0	0	0	0	0		2			
	2015	0	0	0	0	0	0	0			3		
	2016	0	0	0	0	0	0	0				0	
JOAO DERLY, JUSSARA CONY	2013	0	0	0	0	0	0	0	1				
	2014	0	0	0	0	0	0	0		1			
	2015	0	0	0	0	0	0	0			0		
	2016	0	0	0	0	0	0	0				0	
JOSE FREITAS	2013	0	0	0	0	0	0	0	0				
	2014	0	0	0	0	0	0	0		0			
	2015	0	0	0	0	0	0	0			0		
	2016	0	0	0	0	0	0	0				1	
JUSSARA CONY	2013	0	0	0	0	0	0	0	3				
	2014	0	0	0	0	0	0	0		1			
	2015	0	0	0	0	0	0	0			1		
	2016	0	0	0	0	0	0	0				0	
JUSSARA CONY E JOAO DERLY	2013	0	0	0	0	0	0	0	1				
	2014	0	0	0	0	0	0	0		0			
	2015	0	0	0	0	0	0	0			0		
	2016	0	0	0	0	0	0	0				0	
KEVIN KRIEGER	2013	0	0	0	0	0	0	0	0				
	2014	0	0	0	0	0	0	0		5			
	2015	0	0	0	0	0	0	0			0		

AUTOR (ES)	ANO	PERMITE	TOTAL	PROIBE			TOTAL	RECONHECE	TOTAL	TOTAL			
		CID		CID	EMPV	EMPPB		CID		2013	2014	2015	2016
	2016	0	0	0	0	0	0	0	0				0
LOURDES SPRENGER	2013	0	0	0	1	0	1	0	0	8			
	2014	0	0	0	0	0	0	0	0		1		
	2015	0	0	0	0	0	0	0	0			6	
	2016	0	0	0	0	0	0	0	0				1
LUCIANO MARCANTONIO	2013	0	0	0	0	0	0	0	0	0			
	2014	0	0	0	0	0	0	0	0		0		
	2015	0	0	0	0	0	0	0	0			0	
	2016	0	0	0	0	0	0	0	0				4
LUIZA NEVES	2013	0	0	0	0	0	0	0	0	7			
	2014	0	0	0	0	0	0	0	0		0		
	2015	0	0	0	0	0	0	0	0			0	
	2016	0	0	0	0	0	0	0	0				0
LUIZA NEVES, 1 COORDENADORIA REG. DA EDUCACAO, JOAO DERLY	2013	0	0	0	0	0	0	0	0	1			
	2014	0	0	0	0	0	0	0	0		0		
	2015	0	0	0	0	0	0	0	0			0	
	2016	0	0	0	0	0	0	0	0				0
MARCELO SGARBOSSA	2013	0	0	0	0	0	0	0	0	5			
	2014	0	0	0	1	1	2	0	0		5		
	2015	0	0	0	0	0	0	0	0			0	
	2016	0	0	0	0	0	0	0	0				1
MARCIO BINS ELY	2013	0	0	0	0	0	0	0	0	7			
	2014	1	1	0	0	0	0	0	0		21		
	2015	0	0	0	0	0	0	0	0			18	
	2016	0	0	0	0	0	0	0	0				8
MARIO FRAGA	2013	0	0	0	0	0	0	0	0	4			
	2014	0	0	0	0	0	0	0	0		0		
	2015	0	0	0	0	0	0	0	0			0	
	2016	0	0	0	0	0	0	0	0				0
MARIO MANFRO	2013	0	0	0	0	0	0	0	0	1			
	2014	0	0	0	0	0	0	0	0		4		
	2015	0	0	0	0	0	0	0	0			1	
	2016	0	0	0	0	0	0	0	0				4
MAURO PINHEIRO	2013	0	0	0	1	0	1	0	0	2			
	2014	0	0	0	0	0	0	0	0		5		
	2015	0	0	0	0	0	0	0	0			5	
	2016	0	0	0	0	0	0	0	0				2
MAURO ZACHER	2013	0	0	0	0	0	0	0	0	0			
	2014	0	0	0	0	0	0	0	0		0		
	2015	0	0	0	0	0	0	0	0			0	
	2016	0	0	0	0	0	0	0	0				2

AUTOR (ES)	ANO	PERMITE	TOTAL	PROIBE			TOTAL	RECONHECE	TOTAL	TOTAL			
		CID		CID	EMPV	EMPPB		CID		2013	2014	2015	2016
MENDES RIBEIRO	2013	0	0	0	0	0	0	0	0	0			
	2014	0	0	0	0	0	0	0	0		0		
	2015	0	0	0	0	0	0	0	0			4	
	2016	0	0	0	0	0	0	0	0				6
MONICA LEAL	2013	0	0	1	1	0	2	0	0	8			
	2014	0	0	0	0	0	0	0	0		2		
	2015	0	0	0	0	0	0	0	0			2	
	2016	0	0	0	0	0	0	0	0				1
NEREU D'AVILA	2013	0	0	0	0	0	0	0	0	6			
	2014	0	0	0	0	0	0	0	0		4		
	2015	0	0	0	0	0	0	0	0			1	
	2016	0	0	0	0	0	0	0	0				0
PABLO MENDES RIBEIRO	2013	0	0	0	0	0	0	0	0	0			
	2014	0	0	0	0	0	0	0	0		0		
	2015	0	0	0	0	0	0	0	0			1	
	2016	0	0	0	0	0	0	0	0				0
PAULINHO MOTORISTA	2013	0	0	0	0	1	1	0	0	6			
	2014	0	0	0	0	0	0	0	0		3		
	2015	0	0	0	0	0	0	0	0			3	
	2016	0	0	0	0	0	0	0	0				3
PAULINHO RUBEM BERTA	2013	0	0	0	0	0	0	0	0	0			
	2014	0	0	0	0	0	0	0	0		0		
	2015	0	0	0	0	0	0	0	0			0	
	2016	0	0	0	0	0	0	0	0				1
PAULO BRUM	2013	0	0	0	0	0	0	0	0	6			
	2014	0	0	0	0	0	0	1	1		6		
	2015	0	0	0	0	0	0	0	0			2	
	2016	0	0	0	0	0	0	0	0				7
PEDRO RUAS	2013	0	0	0	0	0	0	0	0	3			
	2014	0	0	0	0	0	0	0	0		1		
	2015	0	0	0	0	0	0	0	0			0	
	2016	0	0	0	0	0	0	0	0				0
PEDRO RUAS E FERNANDA MELCHIONNA	2013	0	0	0	0	0	0	0	0	0			
	2014	0	0	0	0	0	0	0	0		3		
	2015	0	0	0	0	0	0	0	0			0	
	2016	0	0	0	0	0	0	0	0				0
PROFESSOR ALEX FRAGA E FERNANDA MELCHIONNA	2013	0	0	0	0	0	0	0	0	0			
	2014	0	0	0	0	0	0	0	0		0		
	2015	0	0	0	0	0	0	0	0			1	
	2016	0	0	0	0	0	0	0	0				0
PROFESSOR GARCIA	2013	0	0	0	0	0	0	0	0	4			

AUTOR (ES)	ANO	PERMITE	TOTAL	PROIBE			TOTAL	RECONHECE	TOTAL	TOTAL			
		CID		CID	EMPV	EMPPB		CID		2013	2014	2015	2016
	2014	0	0	0	0	0	0	0		7			
	2015	0	0	0	0	0	0	0			3		
	2016	0	0	0	0	0	0	0				0	
REGINALDO PUJOL	2013	0	0	0	0	0	0	0	2				
	2014	0	0	0	0	0	0	0		4			
	2015	0	0	0	0	0	0	0			6		
REGINALDO PUJOL, DINHO DO GREMIO, JOAO CARLOS NEDEL, KEVIN KRIEGER, MENDES RIBEIRO, TARCISO FLECHA NEGRA	2016	0	0	0	0	0	0	0				4	
	2013	0	0	0	0	0	0	0	0				
	2014	0	0	0	0	0	0	0		0			
RODRIGO MARONI	2015	0	0	0	0	0	0	0			0		
	2016	0	0	0	0	0	0	0				1	
	2013	0	0	0	0	0	0	0	2				
RONI CASA DA SOPA	2014	0	0	0	0	0	0	0		1			
	2015	0	0	0	0	0	0	0			0		
	2016	0	0	0	0	0	0	0				0	
RONI DA CASA DA SOPA	2013	0	0	0	0	0	0	0	0				
	2014	0	0	0	0	0	0	0		1			
	2015	0	0	0	0	0	0	0			0		
SEFORA MOTA	2016	0	0	0	0	0	0	0				0	
	2013	0	0	0	1	0	1	0	3				
	2014	0	0	0	0	0	0	0		3			
SEFORA GOMES MOTA	2015	0	0	0	0	0	0	0			0		
	2016	0	0	0	0	0	0	0				1	
	2013	0	0	0	0	0	0	0	5				
SOFIA CAVEDON	2014	0	0	0	0	0	0	0		7			
	2015	0	0	0	0	0	0	0			3		
	2016	0	0	0	0	0	0	0				5	
TARCISO FLECHA NEGRA	2013	0	0	0	0	0	0	0	2				
	2014	0	0	0	0	0	0	0		2			
	2015	0	0	0	0	0	0	0			4		
TITI ALVARES	2016	0	0	0	0	0	0	0				2	
	2013	0	0	0	0	0	0	0	0				
	2014	0	0	0	0	0	0	0		0			

AUTOR (ES)	ANO	PERMITE	TOTAL	PROIBE			TOTAL	RECONHECE	TOTAL	TOTAL			
		CID		CID	EMPV	EMPPB		CID		2013	2014	2015	2016
	2015	0	0	0	0	0	0	0	0			1	
	2016	0	0	0	0	0	0	0	0				0
VALTER NAGELSTEIN	2013	0	0	0	0	0	0	0	0	3			
	2014	0	0	0	0	0	0	0	0		3		
	2015	0	0	0	0	0	0	0	0			1	
	2016	0	0	0	0	0	0	0	0				1
	2013	0	0	0	0	0	0	0	0	5			
WALDIR CANAL	2014	0	0	0	0	0	0	0	0		9		
	2015	0	0	0	0	0	0	0	0			5	
	2016	0	0	0	0	0	0	0	0				3
	TOTAL		4	4	1	7	2	10	1	1	248	180	175

Fonte: Adaptado de CAMARAPOA, 2016

Nesse momento buscou-se, como objetivo principal conhecer o cenário das sessões realizadas na Câmara de Vereadores. Os dados foram retirados, mês a mês, do site oficial CMPOA, na janela Efetividade em Reuniões de Comissões e Sessões Plenárias.⁹ Os artigos do Regimento Interno da CMPOA¹⁰ a seguir, explicam os tipos de sessões que serão informadas e constam em todos os relatórios publicados, criando-se a seguinte legenda:

- **O:** Ordinária: Art. 146. As sessões ordinárias realizar-se-ão às segundas, quartas e quintas-feiras, com início às quatorze horas.
- **E:** Extraordinário: Art. 187. A sessão extraordinária será convocada, de ofício, pelo Presidente ou a requerimento de Vereador, aprovado pelo Plenário, e destina-se à apreciação de matéria relevante ou acumulada, devidamente especificada no ato da convocação.
- **S:** Solene: Art. 188. As sessões solenes destinam-se à realização de: posse do Prefeito; II- comemorações; III- homenagens; IV- entrega de títulos de Cidadão Honorário do Município.
- **Es.:** Especial Art. 191. As sessões especiais destinam-se: I- ao recebimento de relatório do Prefeito sobre finanças do Município; II- a ouvir Secretário Municipal e Diretor de Autarquia; III- a palestras relacionadas com o interesse público; IV- a outros fins não previstos neste Regimento.

A Tabela 10 e o Gráfico 7 apresentam os resultados encontrados. Destaca-se que no ano de 2016 está computado o período de fevereiro a outubro, visto que os dados de novembro e dezembro não estavam disponibilizados no mês da pesquisa.¹¹

⁹ EFETIVIDADE. Disponível em: <http://200.169.19.94/documentos/transparencia/efetividade_vereadores/efetividade022013.pdf>. Acesso em: jan.2017.

¹⁰ Disponível em: <http://200.169.19.94/documentos/transparencia/legislacao/regimento_interno.pdf>. Acesso em: jan. 2017.

¹¹ EFETIVIDADE. <<http://transparencia.camarapoa.rs.gov.br/efetividade>>. Acesso em 31 jan. 2017.

Tabela 10 – Sessões realizadas por ano

ANO	SESSÕES																																TOTAL															
	Fev				Mar				Abr				Mai				Jun				Jul				Ago				Set								Out				Nov				Dez			
	O	E	S	Es	O	E	S	Es	O	E	S	Es	O	E	S	Es	O	E	S	Es	O	E	S	Es	O	E	S	Es	O	E	S	Es	O	E	S	Es	O	E	S	Es	O	E	S	Es				
2013	11	0	0	0	11	1	1	0	13	0	5	0	12	1	2	1	13	3	3	0	5	4	1	0	13	1	5	0	12	3	4	0	13	1	4	0	12	0	8	0	8	10	8	0	123	24	41	1
2014	12	1	0	0	12	2	2	0	12	1	8	0	11	0	4	0	6	2	2	0	7	2	2	0	11	2	6	0	12	0	9	0	14	0	3	0	12	0	10	0	10	6	6	0	119	16	52	0
2015	10	0	2	0	12	2	3	0	13	4	5	0	12	2	3	0	12	3	3	0	8	1	1	0	13	0	4	0	11	0	9	0	11	3	6	0	11	3	8	0	9	8	13	0	122	26	57	0
2016	12	1	0	0	13	0	0	0	9	2	5	0	12	0	7	0	12	2	6	0	5	2	5	0	14	0	3	0	7	5	9	0	11	3	6	0	0	0	0	0	0	0	0	0	95	15	41	0

Fonte: Adaptado de CAMARAPOA, 2016

Gráfico 7 – Total de sessões realizadas por ano

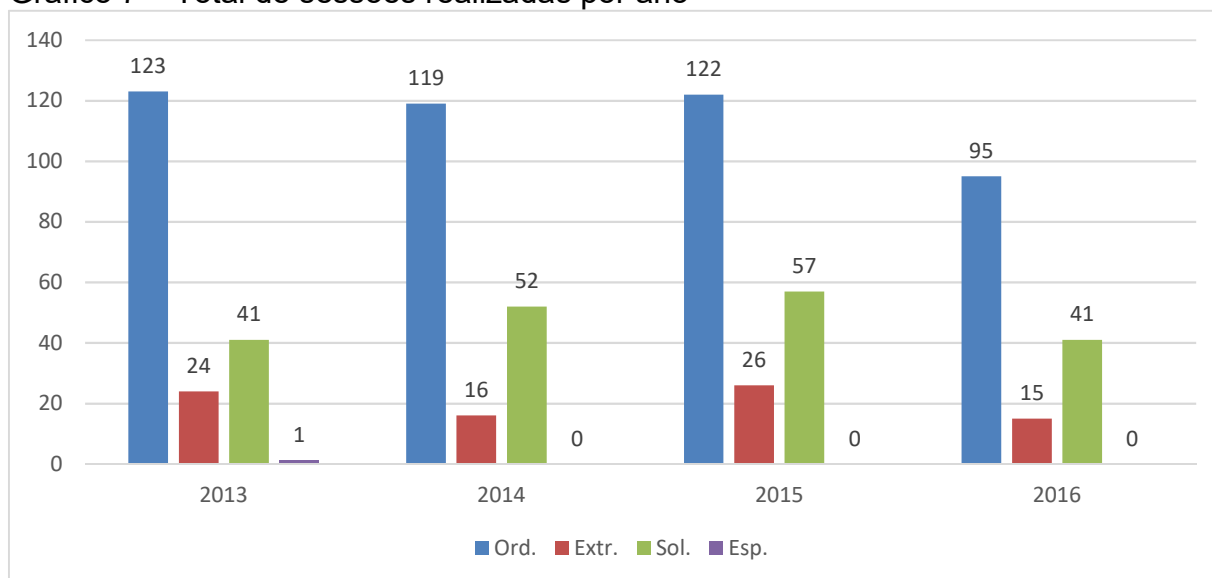

Fonte: Adaptado de CAMARAPOA, 2016

De posse desses dados fez-se o levantamento da efetiva participação de cada Vereador nas 732 (setecentos e trinta e duas) sessões realizadas (Tabela 11). Destaca-se o fato da existência da Seção de Registros e Anais – DL XVI Legislatura -2013/2016 que apresenta todas as movimentações dos Vereadores. O site Oficial da CMPOA, explica que a Seção de Registros e Anais (SRA) é a área da Diretoria Legislativa que registra e dá tramitação aos expedientes relativos às representações externas, às licenças e aos demais afastamentos dos vereadores.¹² **(ANEXO)** O Regimento Interno explica que:

Com base no Art. 218, que diz que “Caberá licença ao Vereador nos seguintes casos”, estabeleceu-se a seguinte legenda.

- **LR:** Licenças Remuneradas: I- doença devidamente comprovada; II- luto, por falecimento de cônjuge, ascendentes, descendentes e irmãos, até oito dias; III- gestante, por 180 (cento e oitenta) dias; IV- por adoção, quando o adotado possuir até nove meses de idade, por cento e vinte dias; V- paternidade, conforme legislação federal; VIII- para desempenhar cargo público, previsto no inciso I do art. 68 da Lei Orgânica, mediante comunicação de investidura
- **LNR:** Licenças Não Remuneradas: VII- para tratar de interesses particulares; IX- quando no exercício do cargo de Prefeito.
- **REx.:** Representação Externa: § 2º. Para fins de remuneração considerar-se-á em exercício o Vereador licenciado, nos termos dos incisos I a V, e em representação, nos termos do § 4º.
- **FSO:** Falta em Sessões Ordinárias
- **FSE:** Falta em Sessões Extraordinárias
- **FRO:** Falta em Reuniões Ordinárias
- **FRE:** Falta em Reuniões Extraordinárias

¹² SEÇÃO DE REGISTROS E ANAIS. Disponível em: <http://www.camarapoa.rs.gov.br/estrutura_organizacional/2>. Acesso em: jan. 2017.

VEREADORES	2013							2014							2015							2016							TOTAL													
	L R	LN R	RE x.	FS O	FS E	FR O	FR E	L R	LN R	RE x.	FS O	FS E	FR O	FR E	L R	LN R	RE x.	FS O	FS E	FR O	FR E	L R	LN R	RE x.	FS O	FS E	FR O	FR E	L R	LN R	RE x.	FS O	FS E	FR O	FR E							
PAULINHO MOTORISTA			1	2	2			11			2	1							2	3								1								11	0	1	4	5	4	0
PAULINHO RUBEM BERTA																																			0	0	0	0	0	0	0	
PAULO BRUM	3		1	4	7	2		31			11	2			3			7	3	9	3						5	5	6						37	0	1	27	17	17	3	
PEDRO RUAS	10		1	7	5			8	1		9	5																							18	1	1	16	10	0	0	
PROFESSOR GARCIA			6	14	4			17	1	15	4	2			33		1	5																	50	1	22	23	6	0	0	
REGINALDO PUJOL	11	3	6	3	1			5	1	5	3	2			8		4	3	2				5				3	1							29	4	15	12	6	0	0	
RODRIGO MARONI				1	1										1		3	13	6	2							12	8							1	0	3	26	15	2	0	
RONI DA CASA DA SOPA																																			0	0	0	0	0	0	0	
SEFORA MOTA	17	4	20	6	2			25	6	18	11		2	2	8		13	9	6	2	2	2					2	1	4						52	10	51	28	9	8	4	
SOFIA CAVEDON			10	3	3					19	8	2			4		8	6	2								4	1							4	0	41	18	7	0	0	
TARCISO FLECHA NEGRA		2		6	4						8	4		1			1	10	4	1							6	1							0	2	1	30	13	1	1	
TITI ALVARES																																			0	0	0	0	0	0	0	
VALTER NAGELSTEIN		9	15	18	6	1			10	3	37	1						7						5	17	7									0	24	35	69	7	1	0	
WALDIR CANAL			7	3	6					9	4						7	6	2		1						6	4	7						0	0	29	17	15	0	1	
TOTAL	21 7	46	34 6	20 7	10 4	9	1	30 1	10 1	21 3	33 6	68	13	19	11 7	36	16 4	25 4	10 4	63	18	5 7	27	84	7	94	36	0	69 2	21 0	80 7	10 04	37 0	12 1	38							

Fonte: Adaptado de CAMARAPOA, 2016

