

Observatório  
SOCIAL DO BRASIL  
FOZ DO IGUAÇU | PR

# OBSERVATÓRIO SOCIAL DE FOZ DO IGUAÇU

RELATÓRIO DAS ATIVIDADE DE 2018

# ESTRUTURA ADMINISTRATIVA

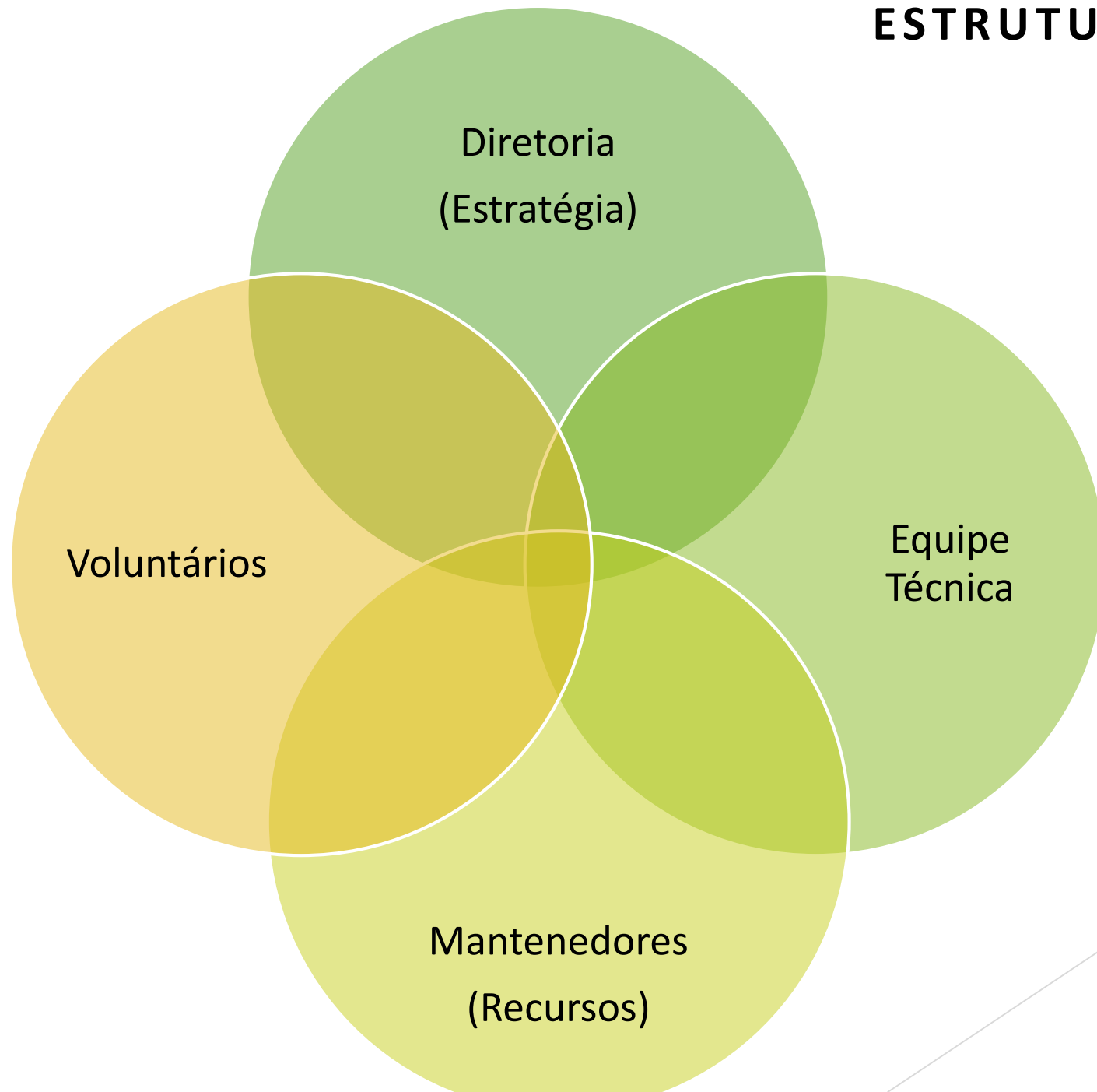

Diretoria  
(Estratégia)

Voluntários

Equipe  
Técnica

Mantenedores  
(Recursos)

- Licitações
- Cargos em Comissão
- Convênios
- Obras
- Processos
- Estoques
- Câmara Municipal

## 1- Gestão Pública

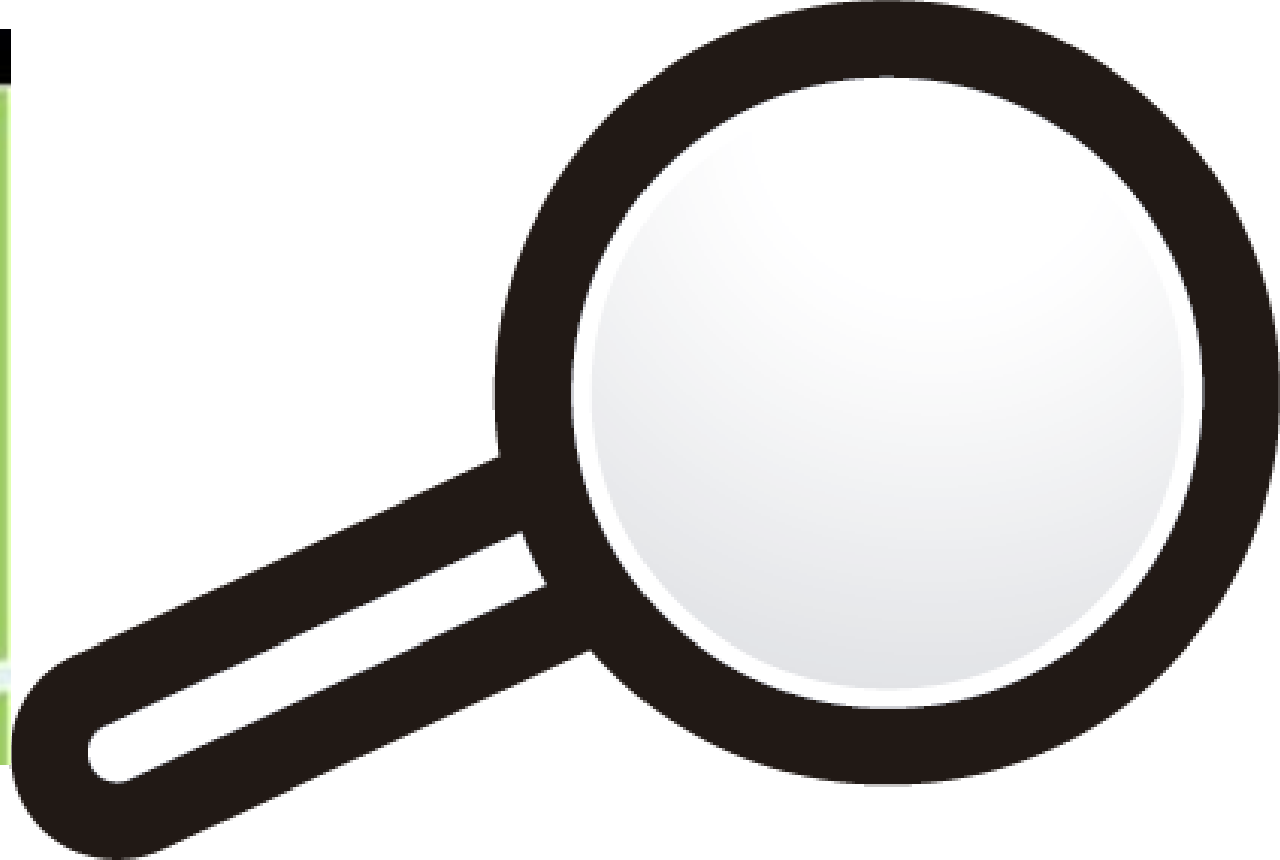

# GRUPO DE TRABALHO - MONITORAMENTO DE OBRAS

Em outubro de 2017 o OSFI constituiu um Grupo de Trabalho para fazer o acompanhamento em algumas obras que estão sendo realizadas no Município de Foz do Iguaçu. Esse acompanhamento se inicia no momento da publicação dos Editais de Licitação, e tem prosseguimento por meio de avaliação dos contratos, e no acompanhamento das obras com visitas técnicas periódicas.

- ▶ Cmei 3 Lagoas (FOI ENTREGUE)
- ▶ Cmei Jardim São Roque
- ▶ Cmei Vila Solidária (FOI ENTREGUE)
- ▶ Caps II
- ▶ Reforma Ubs São Roque
- ▶ Reforma Cmei Favassa
- ▶ CAPS II
- ▶ CAPSIII
- ▶ CMEI Jardim Almada
- ▶ CMEI Jardim Buenos Aires
- ▶ CMEI Celeste Sottomaior
- ▶ CMEI Rosa Cirilo Castro



## Pregão Eletrônico 044/2018 - Prefeitura Municipal de Foz do Iguaçu

Aquisição de diversos equipamentos de proteção individual, para serem utilizados pelas equipes da Diretoria de Meio Ambiente.

O Observatório social de Foz do Iguaçu solicita retificação no valor do Item 10 - LOTE 1 - Capacete de segurança classe A na cor branca do Pregão Eletrônico 044/2018, que está com um valor unitário de R\$ 152,95, considerando que esse valor é muito acima de valor de mercado.

10	10	Un	Capacete de segurança classe A na cor branca	152,95	1.529,50
----	----	----	--	--------	----------

**O mesmo capacete foi adquirido pela Pmfi por R\$ 8,91**

10	Capacete de segurança classe A na cor branca	10	UND	CAMPER Ca 34414	R\$ 8,91	R\$ 89,10
----	--	----	-----	--------------------	-------------	-----------

## Pregão Eletrônico 016/2018 - Prefeitura Municipal de Foz do Iguaçu

**Ofício n° 015/2017:** Ref.: Solicita revisão nos valores do Pregão Eletrônico 016/2018, que tem por objeto Seleção de propostas para registro de preços visando aquisições futuras de utensílios de copa e cozinha para atendimento às unidades e conselhos atendidos por esta Secretaria Municipal de Assistência Social, pelo período de 12 meses.

**VALOR TOTAL DO EDITAL: R\$ 88.228,00**

Solicitamos a pesquisa de preço da Pmfi porque alguns valores estavam acima do valor de mercado.

Por exemplo: Canecas - em polipropileno reforçado 450 ml R\$ 12,00

VALOR DA PESQUISA DO OSFI: R\$ 1,99

**O edital foi cancelado e republicado com novos valores: valor total 51.842,85R\$**

Ex. Caneca valor máximo: R\$ 1,68R\$





## 2- Educação Fiscal

- Palestras
- Concurso de Redação
- Semana da Cidadania
- Feirão do Imposto
- Teatro / fantoches
- Parcerias institucionais



CATARATAS JL  
**SEMANA DA  
CONSCIENTIZAÇÃO  
ELEITORAL**

ANO DE PENSAR NO BRASIL

*O seu voto faz a diferença*

**Rotaract**  
Club de Foz do Iguaçu  
M'Boicy

  
**Observatório**  
SOCIAL DE FOZ DO IGUAÇU

  
**CODEFOZ**  
Grandes ideias, uma só voz.

**ACIFI**  
ASSOCIAÇÃO COMERCIAL E INDUSTRIAL DE  
FOZ DO IGUAÇU

  
PNEF

  
**CataratasJL**  
SHOPPING





# SOMOS TODOS CIDADÃOS

TRANSFORME  
SUA INDIGNAÇÃO  
EM ATITUDE



## LANÇAMENTO CARTILHA EDUCATIVA: "SOMOS TODOS CIDADÃOS"

patrocínio  
**PARQUE DAS  
AVES**

APOIO  
 **Sicredi**

*Mediterrâneo*  
MARKETING & PROPAGANDA



Essa cartilha pretende despertar nos estudantes o interesse por assuntos relacionados ao controle social, à ética e à cidadania, por meio do incentivo à reflexão e ao debate destes assuntos nos ambientes educacionais por meio dos objetivos abaixo:

a. Sensibilizar o cidadão para a função socioeconômica dos tributos.

b. Levar conhecimentos aos cidadãos sobre cidadania, finanças públicas, participação e controle social.

c. Incentivar o acompanhamento e a participação da sociedade na aplicação dos recursos públicos e no controle dos gastos públicos.

d. Criar condições para uma relação harmoniosa entre o Estado e o cidadão.

# GESTÃO E FISCALIZAÇÃO DE CONTRATOS

ÊNFASE NA IN nº 05/2017

FOZ DO IGUAÇU

06 E 07/06

## PROGRAMAÇÃO

- Introdução
- Planejamento das contratações = introdução, procedimentos iniciais, equipe, gerenciamento de risco e pontos chaves.
- Cláusulas necessárias
- Garantias contratuais
- Tipos de Serviços
- Subcontratação
- Gestor contratual
- Prerrogativas da administração pública
- Equilíbrio econômico do contrato
- Execução
- Falhas mais comuns
- Fiscalização dos débitos previdenciários e trabalhistas da contratada



## PLANO ANUAL DE FISCALIZAÇÃO 2019 E PRESTAÇÃO DE CONTAS

REALIZAÇÃO DE EVENTO EM  
PARCERIA COM O TCE-PR



### 3- Ambiente de Negócios

- Capacitação das MPEs para que participem das licitações
- Divulgação das licitações
- Cadastro gratuito para empresas

**Não importa qual é a ferramenta.**



**A informação está disponível para você!**

Você sabia que todos, isso mesmo: **TODOS** os editais da Prefeitura Municipal de Foz do Iguaçu estão disponíveis para consulta nos arquivos do Observatório? **Envolva-se, participe, fiscalize!**



**DIVULGAÇÃO DAS LICITAÇÕES DA PREFEITURA NO PORTAL**

**COMPRA OESTE DO SEBRAE E NO NOSSO SITE**

**E participação do Comitê Gestor de Desenvolvimento Municipal**

← → ↻ ⓘ Não seguro | oeste.comprapr.com.br

 **COMPRA OESTE** Cadastro Login

SOBRE COMPRADOR FORNECEDOR LICITAÇÕES AGENDA TERRITÓRIOS OPORTUNIDADES NOTÍCIAS CONTATO



**Portal de Compras Territorial**  
Cadastre-se para você receber grátis os avisos de licitações das Entidades do Oeste do Paraná!

Windows taskbar: 09:52



- Portais da Transparência
- Capacitação dos Conselhos
- Indicadores da Gestão Pública
- Relatórios Quadrimestrais

## 4- Transpa- rência

# O Observatório sempre acompanha os portais e cobra transparência à administração

Foz do Iguaçu

## Observatório Social de Foz do Iguaçu pede mais transparência à administração

Foi feita uma pesquisa na prática no portal da transparência e houve dificuldades em acessar informações

**GESTÃO**

## Hospital Municipal Padre Germano Lauck lança Portal da Transparência

A partir de agora, cidadão já pode acompanhar como o dinheiro público está sendo utilizado na unidade.

**POLÍTICA**

## Entidades reivindicam transparência da mesa diretora da Câmara de Vereadores

O documento pede para evitar erros do passado, além de buscar eficiência e redução de gastos.

 CIDADE 14/04/2018

A

## Transparência é arma contra a corrupção, diz presidente do Observatório Social



# Parceria OSB - TCU

## Gestão de Contratos Públicos e avaliação dos Conselhos Municipais de Saúde



TRIBUNAL DE CONTAS DA UNIÃO  
Fiscalização a serviço da sociedade

- ▶ 1ª Etapa = solicitação e análise de informações a fim de avaliar se os municípios atendem aos requisitos da Lei de Acesso à Informação (LAI);
- ▶ 2ª Etapa = solicitação e análise de informações sobre contratos da Prefeitura, por exemplo: se possuem manuais de procedimentos para as compras e se os fiscais de contrato são treinados;
- ▶ O relatório do trabalho foi julgado e as prefeituras e Câmaras de Vereadores dos municípios receberão comunicação oficial do TCU acerca desse trabalho, com os resultados.
- ▶ Como resultado da avaliação de transparência passiva municipal, observa-se que, no conjunto de prefeituras avaliadas, a estrutura de transparência passiva municipal existe, porém não é efetiva, por não atender ao cidadão.

A Rede OSB de Controle Social, coordenada pelo Observatório Social do Brasil em parceria com o Tribunal de Contas da União - TCU, iniciaram em outubro de 2017, um projeto piloto que objetivou a Avaliação da atuação dos Conselhos Municipais de Saúde, uma ação que contou com a supervisão e orientação do TCU e ocorreu em 16 municípios Paranaenses. O processo de avaliação considerou 54 pontos de observação. Dos resultados alcançados nos 16 municípios avaliados, nota-se que em 62% dos aspectos observados, conseguimos obter resultados satisfatórios, o que demonstra que os Conselhos Municipais de Saúde estão sendo bem conduzidos. Contudo, há necessidade de buscar o ajuste em 38% dos aspectos identificados como “inconclusivos” ou cujo trabalho detectou que “não” são realizados.

# LICENÇA PRÊMIO SERVIDORES, DECRETO Nº 26.141, DE 25 DE JANEIRO DE 2018.

Regulamenta a concessão de Licença Especial prevista e estabelece os casos de conversão em pecúnia.

## Capítulo IV DA CONVERSÃO EM ESPÉCIE

**Art. 7º** Fica vedada a indenização das licenças especiais em pecúnia, com exceção dos casos regulamentados na Lei Complementar nº [082](#), de 24 de dezembro de 2003 - Código Tributário Municipal - em seu art. 104-A, e nos casos de rescisão de contrato de trabalho.

§ 1º A exceção também se aplica nos casos das doenças ou afecções graves diagnosticadas em servidores públicos municipais ou na condição de seus dependentes, cônjuges/companheiro ou companheira.



**PARA OS SERVIDORES  
DA PREFEITURA**

**Na Câmara Municipal não tem regulamentação sobre o assunto, e a licença prêmio está sendo paga.**

- ▶ Agente administrativo: R\$ 60.282,03
- ▶ Comunicador social: R\$ 43.293,97
- ▶ Analista legislativo: R\$ 166.187,68
- ▶ Analista legislativo: R\$ 139.179,47
- ▶ Consultor técnico e legislativo: R\$ 136.032,94
- ▶ Analista legislativo: R\$ 163.643,04
- ▶ Analista legislativo: R\$ 110.622,12
- ▶ Economista: R\$ 259.998,42

**SOBRE  
LICENÇA-PRÊMIO**

**Um projeto de Lei sobre o assunto foi apresentado, mas até hoje não foi aprovado**

The background features a large magnifying glass graphic with a dark grey handle and a dark grey lens. The lens is positioned over a dark grey circular area. The text "Demonstrações Contábeis 2018" is centered within this lens. The background is composed of various shades of green and black geometric shapes, including triangles and polygons, creating a modern, abstract design.

# Demonstrações Contábeis 2018

**BALANCETE**  
 Valores expressos em Reais (R\$)

Conta	S Classificação	Saldo Ant.	Débito	Crédito	Saldo
1	S 1 ATIVO	88.263,09	290.193,10	291.195,90	87.260,29
2	S 1.01 CIRCULANTE	73.852,02	288.263,10	287.786,39	74.328,73
3	S 1.01.01 CAIXA E EQUIVALENTES DE CAIXA	71.576,54	280.951,88	280.241,18	72.287,24
4	S 1.01.01.001 BENS NUMERÁRIOS	237,54	8.440,64	8.574,65	103,53
5	1.01.01.001.001 CAIXA MATRIZ	237,54	8.440,64	8.574,65	103,53
6	S 1.01.01.002 DEPÓSITOS BANCÁRIOS A VISTA	730,70	180.166,50	178.261,17	2.636,03
4869	1.01.01.002.001 BANCO COOPERATIVO SICOOB MATRIZ	730,70	129.309,27	127.403,94	2.636,03
5339	1.01.01.002.099 BANCOS CONTA TRANSITÓRIA MATRIZ	0,00	50.857,23	50.857,23	0,00
50	S 1.01.01.003 APLICAÇÕES DE LIQUIDEZ IMEDIATA	70.608,30	92.344,74	93.405,36	69.547,68
5270	1.01.01.003.001 BANCO ABN AMRO REAL S/A MATRIZ	70.608,30	0,00	70.608,30	0,00
8176	1.01.01.003.001 BANCO COOPERATIVO SICOOB MATRIZ	0,00	92.344,74	22.797,06	69.547,68
157	S 1.01.04 OUTROS CRÉDITOS	2.275,48	7.311,22	7.545,21	2.041,49
8177	S 2.05.01.002 DÉFICITS OU SUPERÁVITS DO EXERCÍCIO	(26.756,25)	33.168,45	0,00	6.412,20
7855	2.05.01.002.001 SUPERÁVIT DO EXERCÍCIO MATRIZ	(26.756,25)	26.756,25	0,00	0,00
7856	2.05.01.002.002 DÉFICIT DO EXERCÍCIO MATRIZ	0,00	6.412,20	0,00	6.412,20

**DEMONSTRAÇÃO DO RESULTADO DO EXERCÍCIO**

Valores expressos em Reais (R\$)

	Período de 01/01/2018 a 31/12/2018	Período de 01/01/2017 a 31/12/2017
<b>RECEITA OPERACIONAL BRUTA</b>	<b>105.553,31</b>	<b>113.916,92</b>
RECEITA DA ATIV. DE CIDADANIA E EDUCAÇÃO FISCAL	105.553,31	113.916,92
PRÓPRIA	105.553,31	113.916,92
RECEITAS	105.553,31	113.916,92
<b>(=) RECEITA OPERACIONAL LÍQUIDA</b>	<b>105.553,31</b>	<b>113.916,92</b>
<b>(=) SUPERÁVIT BRUTO</b>	<b>105.553,31</b>	<b>113.916,92</b>
<b>(+/-) DESPESAS OPERACIONAIS</b>	<b>(115.679,36)</b>	<b>(91.641,27)</b>
DESPESAS ADMINISTRATIVAS	(115.679,36)	(91.641,27)
DESPESAS COM PESSOAL	(81.896,57)	(71.056,99)
PESSOAL COM VÍNCULO	(81.896,57)	(71.056,99)
DEPRECIAÇÃO E AMORTIZAÇÃO	(3.409,51)	(758,40)
UTILIDADES E SERVIÇOS	(47,79)	(621,57)
DESPESAS COM VEÍCULOS	(2.911,34)	(1.906,98)
DESPESAS GERAIS	(27.414,15)	(17.297,33)
<b>(=) RESULTADO ANTES DAS REC./DESP. FINANCEIRAS</b>	<b>(10.126,05)</b>	<b>22.275,65</b>
<b>(+/-) RESULTADO FINANCEIRO LÍQUIDO</b>	<b>3.713,85</b>	<b>4.480,60</b>
(-) DESPESAS FINANCEIRAS	(12,49)	(0,02)
RECEITAS FINANCEIRAS	3.726,34	4.480,62
<b>(=) SUPERÁVIT OPERACIONAL LÍQUIDO</b>	<b>0,00</b>	<b>26.756,25</b>
<b>(=) DÉFICIT OPERACIONAL LÍQUIDO</b>	<b>(6.412,20)</b>	<b>0,00</b>
<b>(=) SUPERÁVIT LÍQUIDO DO EXERCÍCIO</b>	<b>0,00</b>	<b>26.756,25</b>
<b>(=) DÉFICIT LÍQUIDO DO EXERCÍCIO</b>	<b>(6.412,20)</b>	<b>0,00</b>

**Transforme sua indignação em  
atitude!**

# **SEJA UM MANTENEDOR DO OBSERVATÓRIO SOCIAL DE FOZ DO IGUAÇU**

VENHA VOCÊ TAMBÉM DEDICAR UM  
POUCO DOS SEUS RECURSOS PARA  
COLABORAR COM UMA FOZ DO IGUAÇU  
MAIS TRANSPARENTE E JUSTA PARA  
TODOS

Para informações:  
45 99853-1081 (whats)  
45 3521-3306



**PLANO  
BRONZE**  
R\$ 50,00 X 12  
MESES

**PLANO PRATA**  
R\$ 100,00X12  
MESES

**PLANO OURO**  
R\$ 200,00 X  
12 MESES

**PLANO  
PLATINO**  
R\$ 500,00 X  
12 MESES

**PLANO  
DIAMANTE**  
R\$ 1.000,00 X 12  
MESES



**Observatório**  
SOCIAL DE FOZ DO IGUAÇU

---

## COMO FAZER PARTE

- ✓ Preencher Ficha de Voluntariado e cópia RG.
- ✓ Não ser filiado a Partido Político (Título de Eleitor).
- ✓ Ter vontade de estudar e participar da vida pública.

**Hoje o OSFI tem 57 voluntários**



# SOU voluntário *pela* TRANSPARÊNCIA



Venha você também dedicar um pouco do seu tempo e conhecimento para colaborar com uma Foz do Iguaçu mais transparente e justa para todos! **Clique aqui e saiba mais!**

  
**Observatório**  
SOCIAL DE FOZ DO IGUAÇU



.....  
**FALE CONOSCO**



/OSDEFOZ



(45) 3521-3306



(45) 99853-1081



fozdoiguacu@osbrasil.org.br



observatoriosocialdefoz



RUA PADRE MONTOYA, 451 - ACIFI



# Observatório

SOCIAL DO BRASIL

FOZ DO IGUAÇU | PR

**OBRIGADO!**