



Observatório
SOCIAL DO BRASIL

JOINVILLE

O Observatório Social é o caminho silencioso para o bem!

Relatório 2º Quadrimestre – 2018
31/08/2018

Relatório Quadrimestral

- ▶ Fundação: Agosto/2017
- ▶ Filiação ao Sistema OS: Fevereiro/2018
- ▶ Início atividades: Fevereiro/2018

- ▶ **Relatório quadrimestral:** conforme estabelecido em nosso Regimento Interno e de acordo com as regras de Filiação ao Sistema OS, o OSB-Joinville tem a obrigação de apresentar a seus mantenedores, voluntários e comunidade em geral o relatório das atividades realizadas no período.

Linha do tempo



Observatório
SOCIAL DO BRASIL
JOINVILLE

2017
Start-up



Fundação

2018
Instalação



Capacitação

Jan/Jun

Julho

Agosto

Novembro

Janeiro

Março

Abril

Palestra
OAB/SC

CNPJ

Voluntários



Linha do tempo



Observatório
SOCIAL DO BRASIL
JOINVILLE



9º ECOS



Secret. Educação



Reunião Voluntários



2º Congr. Pacto pelo Brasil

Maio

Junho

Julho

Agosto

Expogestão



CDL



9º ENOS



Eventos OSB-Joinville



Observatório
SOCIAL DO BRASIL
JOINVILLE



Diretoria - Estrutura Atual

Dirigentes do OSB-Joinville

▶ **Diretoria:**

- ▶ Presidente: Alexsandro Schu
- ▶ Secretário: Márcio Tremel
- ▶ 1º Tesoureiro: Mauro Costa Faria
- ▶ 2º Tesoureiro: Sílvio Punchirolli

▶ **Conselho Fiscal:**

- ▶ Presidente: João de Mattia Neto
- ▶ 1º Titular: Osny Gilberto Hiendlmayer
- ▶ 2º Titular: Monica Aparecida Kerber Dalosto
- ▶ Suplente: Lourival Elyas Filho

Conselho Consultivo

- ▶ OAB
- ▶ AJORPEME
- ▶ ACIJ
- ▶ CDL
- ▶ ACOMAC

Participação da Sociedade

Apoiadores

- ✓ OAB/SC - Subsessão Joinville
- ✓ ACIJ
- ✓ ACOMAC
- ✓ AJORPEME
- ✓ CDL
- ✓ SINDUSCON
- ✓ SEBRAE-SC
- ✓ ADEJ
- ✓ MOVIMENTO PROPAGANDA
- ✓ SUPREMA CONTÁBIL
- ✓ TREND RH
- ✓ ÓPERA EVENTOS
- ✓ IRINEU PERSIANAS

e Mantenedores

- ✓ BUSCHLE & LEPPER
- ✓ PAVILOCHE
- ✓ LM ADM BENS
- ✓ WTTI
- ✓ CREMEST
- ✓ MASONWEB
- ✓ METRO QUADRADO
- ✓ ASSOC. FIL. BENEF. GERALDINO JUNG
- ✓ NG INFORMÁTICA
- ✓ RODALOG
- ✓ SOM MAIOR
- ✓ SOMAR-NORTE

OSB-Joinville - Atividades

- ▶ Participação no 9º ECOS - Encontro Catarinense de Observatórios Sociais;
- ▶ Instituição de comissões de trabalho; (slide)
- ▶ Acompanhamento de Licitações;
- ▶ Finalização do Site OSB-Joinville;
- ▶ Participação na Expogestão, através do Workshop “Porque ser um Voluntário”;
- ▶ Apresentação das Novas Medidas Contra a Corrupção às entidades;
- ▶ Visita ao Secretário de Educação para divulgar o 9º Concurso de Desenho e Redação do CGU - tema: “Ser honesto é legal”;

Estrutura por Comissões

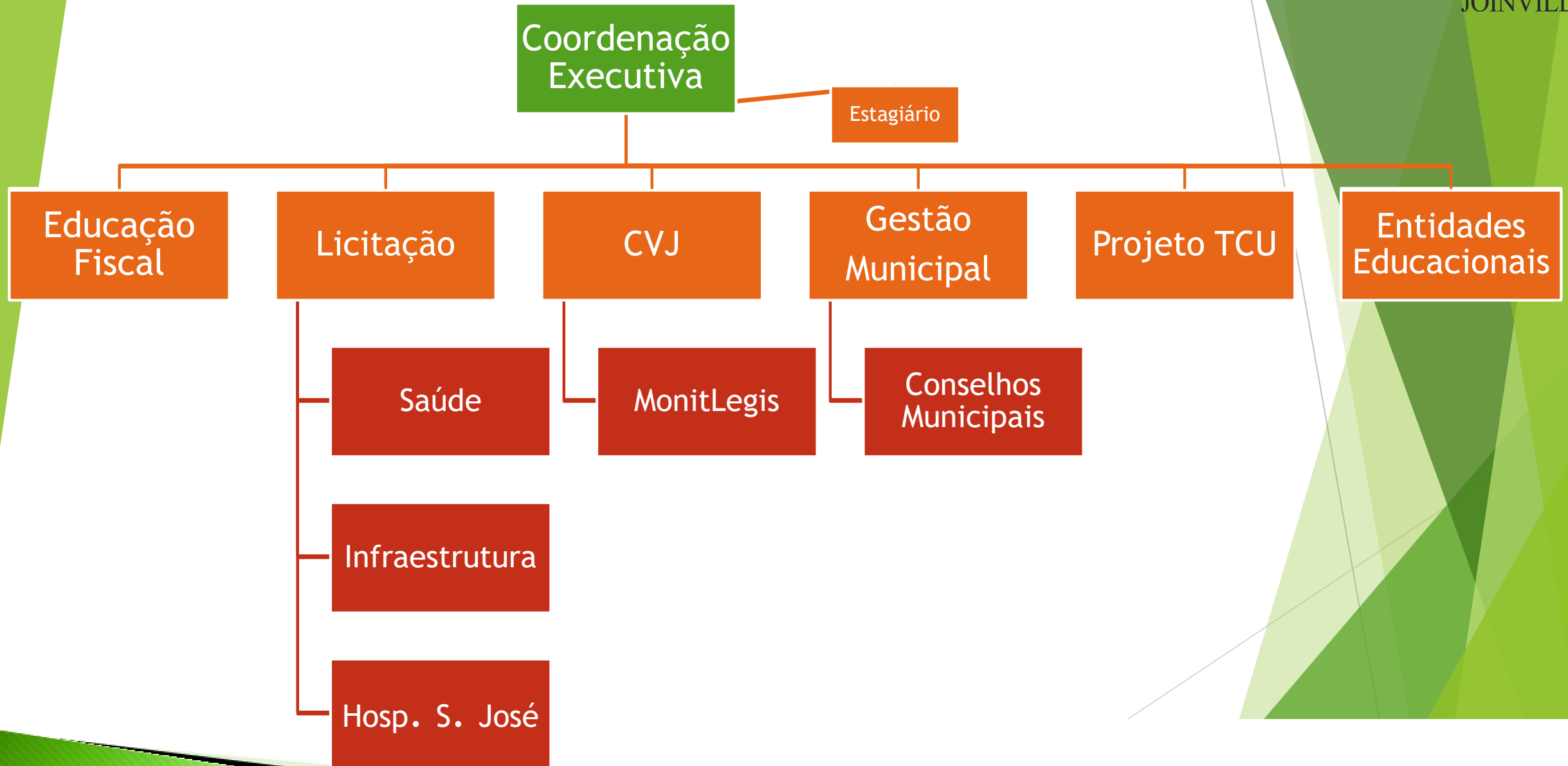

OSB-Joinville - Atividades

- ▶ Visita técnica após entrega da obra do “PAM-BUCAREIN”
- ▶ Impressão do folder do OSB-Joinville;
- ▶ Participação no 2º Congresso Pacto pelo Brasil e 9º ENOS;
- ▶ Início das atividades de monitoramento legislativo;
- ▶ Em parceria com a AJORPEME, CDL e ACOMAC, enviado ofício questionando alguns pontos do Edital do Estacionamento Rotativo;
- ▶ Agosto marca o 1º ano de fundação do OSB-Joinville

Detalhamento das Licitações - Joinville

Valores por Area - MR\$

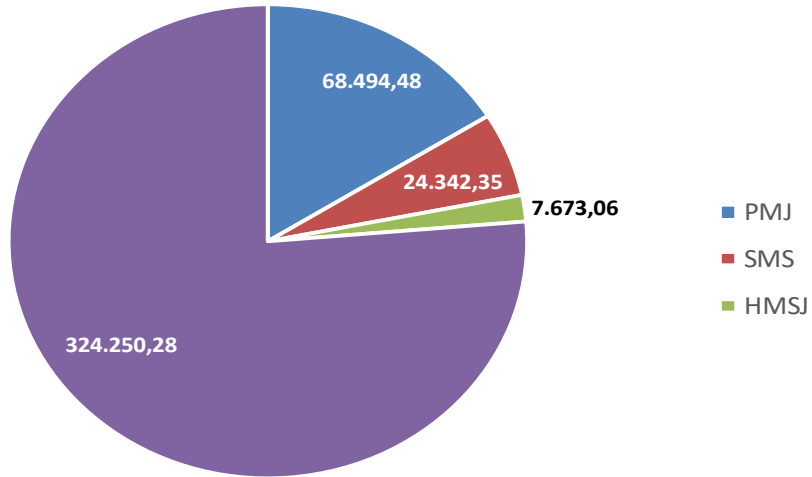

Status das Licitações

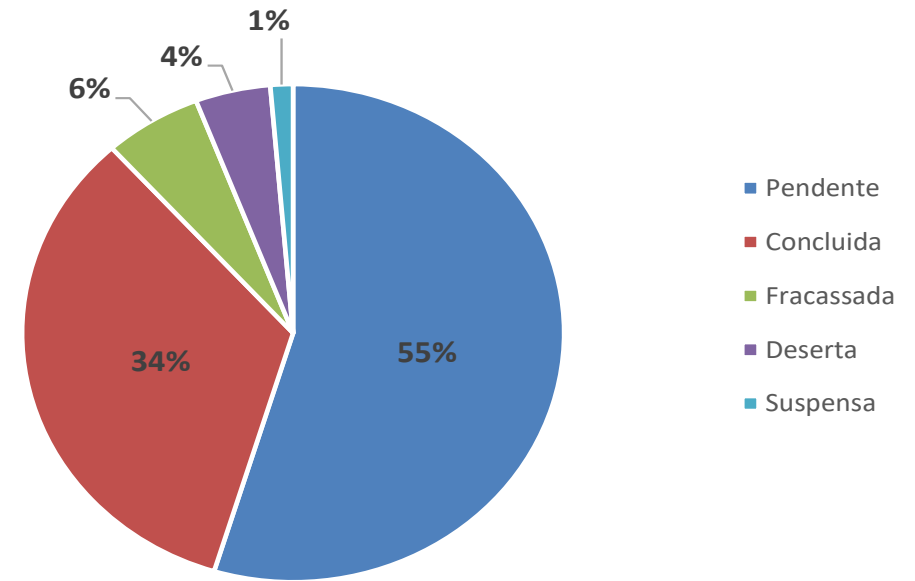

Acompanhadas OSB-J

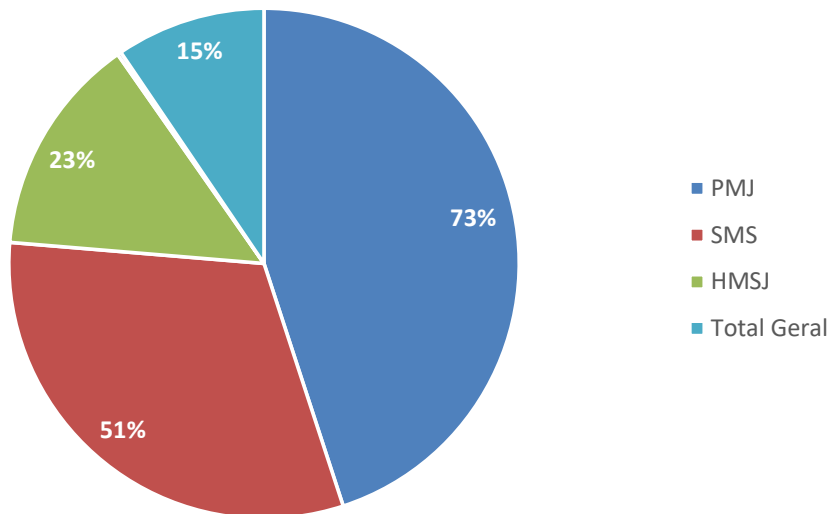

Licitações por Áreas

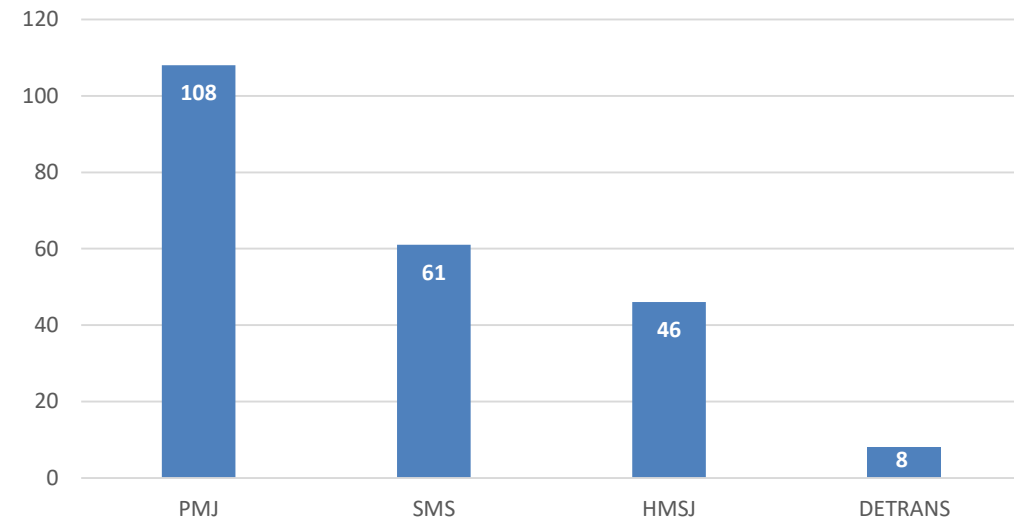

Fluxo Caixa - OSB-Joinville

FLUXO DE CAIXA OSB-JOINVILLE

| | REALIZADO | | | | | | | | PROJETADO | | | | | Total Ano |
|---|----------------|------------------|------------------|------------------|------------------|------------------|------------------|------------------|------------------|------------------|-------------------|------------------|-------------------|-----------|
| | jan-18 | fev-18 | mar-18 | abr-18 | mai-18 | jun-18 | jul-18 | ago-18 | set-18 | out-18 | nov-18 | dez-18 | | |
| | jan-00 | 2 | 3 | 4 | 5 | 6 | 7 | 8 | 9 | 10 | 11 | 12 | | |
| Entradas | 100,00 | 3.943,00 | 4.219,00 | 3.502,50 | 2.460,00 | 4.483,50 | 3.750,50 | 19.113,50 | 6.533,50 | 5.833,50 | 5.533,50 | 4.443,50 | 63.916,00 | |
| 100 Doações PJ | 100,00 | 3.943,00 | 2.419,00 | 3.352,50 | 1.705,00 | 2.231,00 | 2.638,00 | 13.031,00 | 5.031,00 | 3.731,00 | 3.731,00 | 2.681,00 | 44.593,50 | |
| 101 Doações PF | 0,00 | 0,00 | 1.800,00 | 150,00 | 755,00 | 2.252,50 | 1.112,50 | 3.582,50 | 1.502,50 | 2.102,50 | 1.802,50 | 1.762,50 | 16.822,50 | |
| 102 Outras Entradas | 0,00 | 0,00 | 0,00 | 0,00 | 0,00 | 0,00 | 0,00 | 2.500,00 | 0,00 | 0,00 | 0,00 | 0,00 | 2.500,00 | |
| Saídas | -118,00 | -1.540,45 | -3.050,84 | -2.954,85 | -3.252,81 | -3.426,97 | -3.511,72 | -5.915,89 | -7.666,58 | -4.745,12 | -5.694,57 | -5.055,65 | -46.933,45 | |
| Gastos com Pessoal | 0,00 | -1.232,00 | -2.710,00 | -2.710,00 | -2.710,00 | -2.971,36 | -2.710,00 | -2.710,00 | -2.981,00 | -2.977,00 | -4.114,00 | -4.586,00 | -32.411,36 | |
| 250 Salários / 13o / Férias | 0,00 | -981,34 | -1.820,00 | -1.820,00 | -1.820,00 | -1.820,00 | -1.820,00 | -1.820,00 | -2.002,00 | -2.002,00 | -3.135,00 | -3.002,00 | -22.042,34 | |
| 251 Outros gastos com pessoal | 0,00 | 0,00 | 0,00 | 0,00 | 0,00 | 0,00 | 0,00 | 0,00 | 0,00 | 0,00 | 0,00 | 0,00 | 0,00 | |
| 252 Encargos FGTS, INSS, Sind, IR, PIS | 0,00 | -250,66 | -890,00 | -890,00 | -890,00 | -1.151,36 | -890,00 | -890,00 | -979,00 | -975,00 | -979,00 | -1.584,00 | -10.369,02 | |
| Despesas Gerais | -118,00 | -308,45 | -202,28 | -244,85 | -542,81 | -455,61 | -801,72 | -3.205,89 | -4.685,58 | -1.768,12 | -1.580,57 | -469,65 | -14.383,53 | |
| 260 Água / Energia Elétrica | 0,00 | 0,00 | 0,00 | 0,00 | 0,00 | 0,00 | 0,00 | 0,00 | 0,00 | 0,00 | 0,00 | 0,00 | 0,00 | |
| 261 Contabilidade | 0,00 | 0,00 | 0,00 | 0,00 | 0,00 | 0,00 | 0,00 | 0,00 | 0,00 | 0,00 | 0,00 | 0,00 | 0,00 | |
| 262 Manutenção Predial | 0,00 | -172,20 | 0,00 | 0,00 | 0,00 | 0,00 | 0,00 | 0,00 | -60,00 | 0,00 | -800,00 | 0,00 | -1.032,20 | |
| 263 Manutenção de Máquinas | 0,00 | 0,00 | 0,00 | 0,00 | 0,00 | 0,00 | 0,00 | 0,00 | 0,00 | 0,00 | 0,00 | 0,00 | 0,00 | |
| 264 Diversos | 0,00 | -13,95 | -12,55 | -17,90 | -8,55 | -8,55 | -208,53 | -106,84 | -832,23 | -128,10 | -280,48 | 0,00 | -1.617,68 | |
| 265 Móveis e Utensílios | 0,00 | -85,00 | 0,00 | 0,00 | 0,00 | 0,00 | 0,00 | 0,00 | 0,00 | 0,00 | 0,00 | 0,00 | -85,00 | |
| 266 Telefone, (Fixo/Celular) | -118,00 | 0,00 | 0,00 | -221,95 | -364,36 | -409,56 | -550,69 | -460,35 | -479,46 | -432,94 | -432,59 | -424,65 | -3.894,55 | |
| 267 Tarifas bancárias | 0,00 | 0,00 | -16,00 | -5,00 | -25,00 | -37,50 | -42,50 | -57,50 | -52,50 | -97,50 | -67,50 | -45,00 | -446,00 | |
| 268 Plano de Saúde | 0,00 | 0,00 | 0,00 | 0,00 | 0,00 | 0,00 | 0,00 | 0,00 | 0,00 | 0,00 | 0,00 | 0,00 | 0,00 | |
| 269 Aluguel | 0,00 | 0,00 | 0,00 | 0,00 | 0,00 | 0,00 | 0,00 | 0,00 | 0,00 | 0,00 | 0,00 | 0,00 | 0,00 | |
| 270 Internet/Sistema | 0,00 | 0,00 | -112,00 | 0,00 | 0,00 | 0,00 | 0,00 | 0,00 | 0,00 | 0,00 | 0,00 | 0,00 | -112,00 | |
| 271 Eventos, Viagens e Congressos | 0,00 | 0,00 | 0,00 | 0,00 | -79,60 | 0,00 | 0,00 | -2.581,20 | -3.261,39 | -1.109,58 | 0,00 | 0,00 | -7.031,77 | |
| 272 Impostos e Taxas | 0,00 | 0,00 | -59,23 | 0,00 | 0,00 | 0,00 | 0,00 | 0,00 | 0,00 | 0,00 | 0,00 | 0,00 | -59,23 | |
| 273 Material Expediente | 0,00 | -37,30 | -2,50 | 0,00 | -65,30 | 0,00 | 0,00 | 0,00 | 0,00 | 0,00 | 0,00 | 0,00 | -105,10 | |
| Juros e Despesas Financeiras | 0,00 | 0,00 | -138,56 | 0,00 | 0,00 | 0,00 | 0,00 | 0,00 | 0,00 | 0,00 | 0,00 | 0,00 | -138,56 | |
| 290 Juros Recebidos (+) | 0,00 | 0,00 | 0,00 | 0,00 | 0,00 | 0,00 | 0,00 | 0,00 | 0,00 | 0,00 | 0,00 | 0,00 | 0,00 | |
| 291 Juros e Multas Pagas | 0,00 | 0,00 | -138,56 | 0,00 | 0,00 | 0,00 | 0,00 | 0,00 | 0,00 | 0,00 | 0,00 | 0,00 | -138,56 | |
| 292 - | 0,00 | 0,00 | 0,00 | 0,00 | 0,00 | 0,00 | 0,00 | 0,00 | 0,00 | 0,00 | 0,00 | 0,00 | 0,00 | |
| Resultado Operacional | -18,00 | 2.402,55 | 1.168,16 | 547,65 | -792,81 | 1.056,53 | 238,78 | 13.197,61 | -1.133,08 | 1.088,38 | -161,07 | -612,15 | 16.982,55 | |
| Movimentação não Operacional | 0,00 | 0,00 | 0,00 | 0,00 | 0,00 | 0,00 | 0,00 | 0,00 | 0,00 | 0,00 | -12.000,00 | 0,00 | -12.000,00 | |
| 300 (-) Investimentos (Máquinas e Benfeitorias) | 0,00 | 0,00 | 0,00 | 0,00 | 0,00 | 0,00 | 0,00 | 0,00 | 0,00 | 0,00 | 0,00 | 0,00 | 0,00 | |
| 301 (-) Investimentos (Aplicação Financeira) | 0,00 | 0,00 | 0,00 | 0,00 | 0,00 | 0,00 | 0,00 | 0,00 | 0,00 | 0,00 | -12.000,00 | 0,00 | -12.000,00 | |
| 302 (+) Aplicação/Resgate | 0,00 | 0,00 | 0,00 | 0,00 | 0,00 | 0,00 | 0,00 | 0,00 | 0,00 | 0,00 | 0,00 | 0,00 | 0,00 | |
| 303 (+/-) Transferência entre Contas | 0,00 | 0,00 | 0,00 | 0,00 | 0,00 | 0,00 | 0,00 | 0,00 | 0,00 | 0,00 | 0,00 | 0,00 | 0,00 | |
| Saldo Anterior | 0,00 | -18,00 | 2.384,55 | 3.552,71 | 4.100,36 | 3.307,55 | 4.364,08 | 4.602,86 | 17.800,47 | 16.667,39 | 17.755,77 | 5.594,70 | 0,00 | |
| Saldo Atual | -18,00 | 2.384,55 | 3.552,71 | 4.100,36 | 3.307,55 | 4.364,08 | 4.602,86 | 17.800,47 | 16.667,39 | 17.755,77 | 5.594,70 | 4.982,55 | 4.982,55 | |

DER - 2º Quadrimestre - OSB-Joinville



Observatório
SOCIAL DO BRASIL
JOINVILLE

Empresa: OBSERVATORIO SOCIAL DO BRASIL - JOINVILLE
CNPJ: 29.028.126/0001-56

Folha: 0001
Número Livro: 0001

DEMONSTRAÇÃO DO RESULTADO DO EXERCÍCIO EM 31/08/2018

| Descrição | Saldo | Total | Saldo Anterior | Total |
|--|------------|--------------------|----------------|--------------------|
| Reculta Operacional | | | | |
| MENSALIDADES ASSOCIADOS | 18.277,50 | | 11.864,50 | |
| PATROCÍNIOS | 11.530,00 | 29.807,50 | 0,00 | 11.864,50 |
| (-) Deduções das Receltas | | 0,00 | | 0,00 |
| Lucro Bruto | | 29.807,50 | | 11.864,50 |
| (-) Despesas Operacionais | | (17.340,28) | | (10.044,14) |
| Despesas com Vendas | | | | |
| SALÁRIOS E ORDENADOS | (8.200,00) | | (7.066,67) | |
| I.N.S.S. | (2.871,13) | | (1.730,00) | |
| TELEFONE E FAX | (2.037,45) | | (221,95) | |
| VIAGENS E ESTADIAS | (327,70) | | 0,00 | |
| FGTS | (809,60) | | (565,33) | |
| FÉRIAS | (1.131,20) | | 0,00 | |
| 13º SALÁRIO | (808,00) | (16.185,08) | 0,00 | (9.587,95) |
| Despesas Administrativas | | | | |
| MATERIAL DE CONSUMO | (218,78) | | 0,00 | |
| SERVIÇOS PRESTADOS POR PESSOA JURÍDICA | (86,50) | | 0,00 | |
| BRINDES | (137,50) | | 0,00 | |
| IMPRESSOS E MATERIAL DE EXPEDIENTE | (31,64) | | (85,00) | |
| CORREIOS E TELÉGRAFOS | (25,65) | | (44,40) | |
| MENSALIDADES SITE | 0,00 | | (112,00) | |
| LANCHES E REFEIÇÕES | (39,60) | | 0,00 | |
| DESPESAS COM PALESTRAS E EVENTOS | (405,00) | (944,67) | 0,00 | (241,40) |
| Despesas Tributárias | | | | |
| OUTRAS TAXAS | 0,00 | 0,00 | (197,79) | (197,79) |
| Despesas Financeiras | | | | |
| JUROS A PAGAR | (48,03) | | 0,00 | |
| DESPESAS BANCÁRIAS | (162,50) | (210,53) | (21,00) | (21,00) |
| Resultado Operacional Líquido | | 12.467,22 | | 1.820,36 |
| Resultado Antes do IR | | 12.467,22 | | 1.820,36 |
| LUCRO LÍQUIDO DO EXERCÍCIO | | 12.467,22 | | 1.820,36 |

ALEXSANDRO SCHU
PRESIDENTE
CPF: 015.399.849-07

VERÍSSIMO DA CUNHA BATISTA
Reg. no CRC - SC sob o No. 15C01711803
CPF: 564.553.219-87

Relatório aprovado por:

Alexsandro Schu
Presidente - OSBJ

Mauro Costa Faria
Tesoureiro - OSBJ

João de Mattia Neto
Pres. Conselho Fiscal - OSBJ