



# CONSELHO FISCAL

## Cap. IX Art. 40 - Compete ao Conselho Fiscal:

1. Examinar o balanço patrimonial e demonstrações financeiras;
2. Opinar sobre atos de caráter econômico e financeiro, emitindo pareceres, quando solicitado pelo Conselho de Administração.
3. Examinar os livros e escrituração do Observatório Social;
4. Acompanhar os trabalhos de eventuais auditores externos independentes;
5. Convocar extraordinariamente a Assembléia Geral.

# RELATÓRIO FINANCEIRO

## OBSERVATÓRIO SOCIAL

MÊS	RECEITAS	DESPESAS	SALDO RECEITAS X DESPESAS	SALDO ACUMULATIVO R\$
SALDO DO DIA 31/12/2016				14.426,85
JANEIRO	4.435,00	5.030,62	-595,62	13.831,23
FEVEREIRO	4.065,00	5.964,14	- 1.899,14	11.932,09
MARÇO	5.585,00	5.997,88	- 412,88	11.519,21
ABRIL	4.137,00	5.263,02	-1.126,02	10.393,19
MAIO	4.567,00	6.351,53	-1.784,53	8.608,66
JUNHO	4.767,00	5.421,28	-654,28	7.954,38
<b>SALDO</b>				<b>7.954,38</b>

# PARECER DO CONSELHO FISCAL

Nós, membros do Conselho Fiscal do Observatório Social de Rolim de Moura, no uso das atribuições que nos conferem o Artigo 40 do Estatuto Social, examinamos o Balancete e demais documentos e informações pertinentes às operações realizadas pelo Observatório, correspondentes ao período de 01 de Janeiro de 2017 a 30 de Junho de 2017. Com base nos documentos examinados, nas análises efetuadas e nos esclarecimentos apresentados pela Presidência, somos de opinião que os citados documentos estão em conformidade com as prescrições legais e refletem adequadamente a posição patrimonial, econômica e financeira do Observatório Social de Rolim de Moura, razão pela qual nós aprovamos tais documentos.

**JANETE MULLER HENZ**

**JOSINA APARECIDA PEREIRA PASCHINI**

**TIAGO PROCÓPIO DA SILVA**

**Rolim de Moura, 30 de Junho de 2017.**



**PREFEITURA MUNICIPAL DE  
ROLIM DE MOURA  
1º SEMESTRE/2017**

# COMPRAS X ACOMPANHAMENTO

## JAN – JUN/2017

MODALIDADE	REALIZADAS	DESERTAS	OUTROS	ACOMPANHADAS	NÃO ACOMPANHADAS
<b>PREGÃO PRESENCIAL</b>	02	-	-	02	-
<b>PREGÃO ELETRÔNICO</b>	45	-	07	21	17
<b>DISPENSAS</b>	30	03	01	-	25
<b>CARTA CONVITE</b>	-	-	-	-	-
<b>TOMADA PREÇO</b>	01	-	-	01	-
<b>CONCORRÊNCIA</b>	02	-	-	02	-
<b>TOTAL</b>	<b>80</b>	<b>03</b>	<b>08</b>	<b>26</b>	<b>42</b>
<b>%</b>	<b>100</b>	<b>4</b>	<b>10</b>	<b>33</b>	<b>53</b>

DESERTAS : NÃO HOUE EMPRESAS NO CERTAME

OUTROS: FRACASSADA: SEM DOCUMENTAÇÃO REGULAR; ANULADAS, SUSPENSO: RECURSO MP OU TCE ; FRUSTADA: ITENS ACIMA DA MÉDIA

# COMPRAS X VALORES

MODALIDADE	VALORES R\$				ECONOMIA	
	MÁXIMO	ITENS NÃO LICITADOS	LICITADO	ADQUIRIDO	VALOR R\$	%
<b>PREGÃO PRESENCIAL</b>	192.585,00	-	192.585,00	112.560,00	80.025,00	42
<b>PREGÃO ELETRÔNICO</b>	20.017.774,02	3.021.551,75	16.996.222,27	11.321.670,82	5.674.551,45	33
<b>TOMADA DE PREÇO</b>	55.141,17	-	55.141,17	50.181,28	4.959,89	9
<b>CONCORRÊNCIA</b>	785.106,17	-	785.106,17	740.924,39	44.181,78	6
<b>CARTA CONVITE</b>	-	-	-	-	-	-
<b>DISPENSAS</b>	153.224,65	6.785,46	146.439,19	134.743,37	11.695,82	8
<b>TOTAL</b>	<b>21.203.831,01</b>	<b>3.028.337,21</b>	<b>18.175.493,80</b>	<b>12.360.079,86</b>	<b>5.815.413,94</b>	<b>32</b>

ITENS DESERTOS, FRACASSADOS MEDICAMENTOS, MATERIAL DE CONSTRUÇÃO, COMBUSTÍVEL, RAÇÃO, MATERIAL DE EXPEDIENTE, MATERIAL DE SINALIZAÇÃO ENTRE OUTROS.

# OBSERVATÓRIO X ECONOMIA

MODALIDADE	TOTAL ECONOMIA	PARTICIPAÇÃO	ECONOMIA %
	R\$	R\$	R\$
<b>PREGÃO PRESENCIAL</b>	80.025,00	80.025,00	100
<b>PREGÃO ELETRÔNICO</b>	5.674.551,45	1.806.924,40	32
<b>TOMADA DE PREÇO</b>	4.959,89	4.959,89	100
<b>CONCORRÊNCIA</b>	44.181,78	44.181,78	100
<b>CARTA CONVITE</b>	-	-	-
<b>DISPENSAS</b>	11.695,82	-	-
<b>TOTAL</b>	<b>5.815.413,94</b>	<b>1.936.091,07</b>	<b>33</b>





**CÂMARA MUNICIPAL**

**1º SEMESTRE/2017**

# COMPRAS X ACOMPANHAMENTO

## JAN – JUN/2017

MODALIDADE	REALIZADAS	DESERTAS	OUTROS	ACOMPANHADAS	NÃO ACOMPANHADAS
<b>PREGÃO PRESENCIAL</b>	05	-	-	05	-
<b>PREGÃO ELETRÔNICO</b>	-	-	-	-	-
<b>DISPENSAS</b>	-	-	-	-	-
<b>CARTA CONVITE</b>	-	-	-	-	-
<b>TOMADA PREÇO</b>	-	-	-	-	-
<b>CONCORRÊNCIA</b>	-	-	-	-	-
<b>TOTAL</b>	<b>05</b>	-	-	<b>05</b>	-
<b>%</b>	<b>100</b>	-	-	<b>100</b>	-

DESERTAS : NÃO HOUE EMPRESAS NO CERTAME

OUTROS: FRACASSADA: SEM DOCUMENTAÇÃO REGULAR; SUSPENSO: RECURSO, MP OU TCE ; FRUSTADA: ITENS ACIMA DA MÉDIA

# COMPRAS X VALORES

MODALIDADE	VALORES R\$				ECONOMIA	
	MÁXIMO	ITENS NÃO LICITADOS	LICITADO	ADQUIRIDO	VALOR R\$	%
<b>PREGÃO PRESENCIAL</b>	241.511,65	-	241.511,65	157.808,25	83.703,40	35
<b>PREGÃO ELETRÔNICO</b>	-	-	-	-	-	-
<b>TOMADA DE PREÇO</b>	-	-	-	-	-	-
<b>CONCORRÊNCIA</b>	-	-	-	-	-	-
<b>CARTA CONVITE</b>	-	-	-	-	-	-
<b>DISPENSAS</b>	-	-	-	-	-	-
<b>TOTAL</b>	<b>241.511,65</b>	<b>-</b>	<b>241.511,65</b>	<b>157.808,25</b>	<b>83.703,40</b>	<b>35</b>

DESERTAS : NÃO HOUE EMPRESAS NO CERTAME

OUTROS: FRACASSADA: SEM DOCUMENTAÇÃO REGULAR; ANULADAS, SUSPENSO: RECURSO MP OU TCE ; FRUSTADA: ITENS ACIMA DA MÉDIA

# OBSERVATÓRIO X ECONOMIA

<b>MODALIDADE</b>	<b>TOTAL ECONOMIA</b>	<b>PARTICIPAÇÃO</b>	<b>ECONOMIA %</b>
<b>PREGÃO PRESENCIAL</b>	83.703,40	83.703,40	100
<b>PREGÃO ELETRÔNICO</b>	-	-	-
<b>TOMADA DE PREÇO</b>	-	-	-
<b>CONCORRÊNCIA</b>	-	-	-
<b>CARTA CONVITE</b>	-	-	-
<b>DISPENSAS</b>	-	-	-
<b>TOTAL</b>	<b>83.703,40</b>	<b>83.703,40</b>	<b>100</b>

**A corrupção  
é uma praga nacional!  
Controle Social é o único  
caminho para corrigir este mal.**

Seja um voluntário do Observatório Social!  
[www.observatoriosocialdobrasil.org.br](http://www.observatoriosocialdobrasil.org.br)



# **PREFEITURA MUNICIPAL ROLIM DE MOURA**

# **FOLHA DE PAGAMENTO E DIÁRIAS**

# FOLHA DE PAGAMENTO DEZ/2016

DESCRIÇÃO	SERVIDORES	TOTAL R\$
FOLHA NORMAL	1.495	4.364.268,11
FOLHA FÉRIAS	586	688.900,80
<b>SUB TOTAL R\$</b>	-	<b>5.053.168,91</b>
ROLIM PREVI	-	668.116,93
INSS	-	114.824,53
FGTS	-	32.500,30
<b>SUB TOTAL R\$</b>	-	<b>815.441,76</b>
<b>TOTAL GERAL R\$</b>	-	<b>5.868.610,67</b>

DIFERENÇA ENTRE PREFEITURA E OBSERVATÓRIO: R\$ 49.898,91

# FOLHA DE PAGAMENTO SECRETARIAS JUN/2017

SECRETARIA	SERVIDORES	FOLHA R\$	INSS R\$	FGTS R\$	ROLIM PREVI R\$	FOLHA GERAL R\$
CONSELHO TUTELAR	06	14.131,88	2.448,37	-	-	16.580,25
SEMFAZ	41	181.343,13	2.502,08	-	31.326,25	215.171,46
SEMGOV	25	125.366,40	18.069,63	-	5.330,98	148.767,01
SEMPLADEGE	14	53.099,93	7.421,02	-	3.214,35	63.735,30
SEMAS	53	118.537,71	3.531,88	-	15.184,31	137.253,90
SEMAGRI	12	37.677,31	3.667,70	-	3.329,08	44.674,09
SEMMADU	14	77.441,02	2.635,08	-	13.488,10	93.564,20
SEMACOL	44	98.841,91	3.876,42	-	12.709,01	115.427,34
SEMOSP	100	251.917,77	2.564,18	-	41.207,11	295.689,06
SEMEC	646	1.827.981,42	1.104,52	-	331.654,33	2.160.740,27
SEMUSA	550	1.975.940,45	86.928,97	29.287,57	264.488,00	2.356.644,99
<b>TOTAL</b>	<b>1.505</b>	<b>4.762.278,93</b>	<b>134.749,85</b>	<b>29.287,57</b>	<b>721.931,52</b>	<b>5.648.247,87</b>

# FOLHA DE PAGAMENTO/2017

PERÍODO	SERVIDORES	SERVIDOR R\$	INSS R\$	FGTS R\$	ROLIM PREVI R\$	TOTAL GERAL R\$
<b>JANEIRO</b>	1.498	4.568.314,49	113.416,92	31.725,28	712.475,68	<b>5.425.932,37</b>
<b>FEVEREIRO</b>	1.502	4.753.889,48	122.347,45	28.795,02	726.446,86	<b>5.631.478,81</b>
<b>MARÇO</b>	1.509	4.650.687,94	124.534,18	27.810,47	721.156,78	<b>5.524.189,37</b>
<b>ABRIL</b>	1.511	4.718.338,02	131.499,69	28.799,95	727.870,91	<b>5.606.508,57</b>
<b>MAIO</b>	1.511	4.786.862,97	133.847,03	28.977,94	703.568,74	<b>5.653.256,68</b>
<b>JUNHO</b>	1.505	4.762.278,93	134.749,85	29.287,57	721.931,52	<b>5.648.247,87</b>
<b>TOTAL</b>	-	<b>28.240.371,83</b>	<b>760.395,12</b>	<b>175.396,23</b>	<b>4.313.450,49</b>	<b>33.489.613,67</b>

## DIFERENÇA DE VALORES ENTRE PREFEITURA E OBSERVATÓRIO

MÊS 01 - 49.164,34

MÊS 02 - 60.849,23

MÊS 03 - 21.220,01

MÊS 04 - 32.023,68

MÊS 05 - 187.008,65

MÊS 06 - 35.249,84

OBS: “deduções: salário família, salário maternidade, contribuição sindical, ressarcimento ao erário, restituição ao erário, horas faltas e outras”



# FOLHA DE PAGAMENTO SERVIDORES AMEROLIM/2017

## AUTARQUIA MUNICIPAL DE ESPORTE - AMEROLIM

PERÍODO	SERVIDORES	TOTAL R\$
JANEIRO	02	10.879,98
FEVEREIRO	02	13.201,01
MARÇO	02	15.863,89
ABRIL	02	13.717,97
MAIO	02	13.717,97
JUNHO	02	13.717,97
<b>TOTAL</b>	-	<b>81.098,99</b>

# FOLHA DE PAGAMENTO SERVIDORES SANEROM/2017

## SANEAMENTO DE ROLIM DE MOURA - SANEROM

PERÍODO	SERVIDORES	TOTAL R\$
JANEIRO	04	27.624,94
FEVEREIRO	04	27.624,94
MARÇO	04	33.379,33
ABRIL	04	29.391,93
MAIO	04	39.611,88
JUNHO	04	30.719,23
<b>TOTAL</b>	-	<b>188.352,25</b>

# FOLHA DE PAGAMENTO SERVIDORES AGERROM/2017

## AGÊNCIA REGULADORA DE ROLIM DE MOURA - AGERROM

PERÍODO	SERVIDORES	TOTAL R\$
JANEIRO	02	16.675,37
FEVEREIRO	02	18.418,37
MARÇO	02	18.418,37
ABRIL	02	18.418,37
MAIO	02	18.418,37
JUNHO	02	18.418,37
<b>TOTAL</b>	-	<b>108.767,22</b>

# FOLHA DE PAGAMENTO AUTARQUIAS/2017

DESCRIÇÃO	SERVIDORES	MÉDIA R\$	TOTAL R\$
AMEROLIM	02	13.516,50	81.098,99
SANEROM	04	31.392,04	188.352,25
AGERROM	02	18.127,87	108.767,22
<b>TOTAL</b>	<b>-</b>	<b>63.036,41</b>	<b>378.218,46</b>

# ORGANOGRAMA PREFEITURA /2017

SECRETARIA	PORTARIAS	OCUPADAS	VAGAS	EFETIVOS	COMISSIONADOS	% EFET.	% COM.	% PORT. SEC.
<b>EXECUTIVO</b>	2	2	0	0	2	<b>0</b>	<b>100</b>	<b>1</b>
<b>SEMGOV</b>	26	23	3	6	17	<b>26</b>	<b>74</b>	<b>14</b>
<b>SEMFAZ</b>	17	17	0	9	8	<b>53</b>	<b>47</b>	<b>9</b>
<b>SEMACOL</b>	15	14	1	5	9	<b>36</b>	<b>64</b>	<b>8</b>
<b>SEMAS</b>	14	14	0	5	9	<b>36</b>	<b>64</b>	<b>8</b>
<b>SEMAGRI</b>	8	7	1	1	6	<b>14</b>	<b>86</b>	<b>4</b>
<b>SEMMADU</b>	6	6	0	1	5	<b>17</b>	<b>83</b>	<b>3</b>
<b>SEMOSP</b>	11	11	0	7	4	<b>64</b>	<b>36</b>	<b>6</b>
<b>SEMPLADEGE</b>	12	12	0	1	11	<b>8</b>	<b>92</b>	<b>7</b>
<b>SEMEC</b>	30	26	4	21	5	<b>81</b>	<b>19</b>	<b>17</b>
<b>SEMUSA</b>	41	40	1	23	17	<b>58</b>	<b>43</b>	<b>23</b>
<b>TOTAL</b>	<b>182</b>	<b>172</b>	<b>10</b>	<b>79</b>	<b>93</b>			
<b>%</b>		<b>95</b>	<b>5</b>	<b>46</b>	<b>54</b>			<b>100</b>

**ATUALIZADO ATÉ O DIA 28/07/2017**

# ORGANOGRAMA/2017

<b>ORGÃO</b>	<b>CARGOS</b>	<b>VALOR R\$</b>	<b>OCUPADOS</b>	<b>VAGOS</b>	<b>VALOR R\$</b>
SEMUSA	41	70.213,94	40	1	68.840,28
SEMGOV	26	82.761,91	23	3	74.651,13
SEMEC	30	53.744,54	26	4	44.766,07
SEMPLADEGE	12	38.352,05	12	-	38.336,29
SEMFAZ	17	36.154,69	17	-	34.917,07
SEMAS	14	23.104,50	14	-	23.044,48
SEMOSP	11	22.775,70	11	-	22.665,22
EXECUTIVO	2	20.800,20	2	-	20.800,00
SEMACOL	15	33.479,23	14	1	30.513,74
SEMAGRI	8	18.674,20	7	1	17.088,95
SEMMADU	6	15.887,85	6	-	15.849,49
<b>TOTAL</b>	<b>182</b>	<b>415.948,81</b>	<b>172</b>	<b>10</b>	<b>391.472,72</b>

**ATUALIZADO ATÉ O DIA 28/07/2017**

# PORTARIAS VAGAS

SECRETARIA	CARGO	QUANT.
<b>SEMGOV</b>	Ouvidor	3
	Assessor Técnico II	
	Assessor Técnico Especial	
<b>SEMACOL</b>	Assessor Especial de Secretaria	1
<b>SEMAGRI</b>	Assessor Técnico	1
<b>SEMEC</b>	Assessor Técnico Especial de Educação e Cultura	4
	Diretor de Extensão Escolar	
	Diretor de Extensão Escolar	
	Diretor de Extensão Escolar	
<b>SEMUSA</b>	Coordenador de Atenção Farmacêutica	1
<b>10</b>	-	<b>10</b>

**ATUALIZADO ATÉ O DIA 28/07/2017**

# DIÁRIAS 1º SEMESTRE PREFEITURA/2017

<b>ÓRGÃO</b>	<b>TOTAL R\$</b>
SECRETARIA MUNICIPAL DE GABINETE	8.655,05
SECRETARIA MUNICIPAL DE ADMINISTRAÇÃO, COMPRAS E LICITAÇÕES	2.210,58
SECRETARIA MUNICIPAL DE EDUCAÇÃO	11.999,54
SECRETARIA MUNICIPAL DE OBRAS	1.013,18
SECRETARIA MUNICIPAL DE FAZENDA	13.102,25
SECRETARIA MUNICIPAL DE GOVERNO	24.505,11
SECRETARIA MUNICIPAL DE MEIO AMBIENTE E DESENVOLVIMENTO URBANO	736,86
SECRETARIA MUNICIPAL DE AGRICULTURA	491,24
SECRETARIA MUNICIPAL DE PLANEJAMENTO, DESENVOLVIMENTO E GESTÃO	3.070,25
FUNDO MUNICIPAL DE ASSITÊNCIA SOCIAL	4.605,31
FUNDO MUNICIPAL DE SAÚDE	15.675,65
<b>TOTAL</b>	<b>86.065,02</b>



# DIÁRIAS 1º SEMESTRE AUTARQUIAS E ROLIM PREVI/2017

<b>AUTARQUIA</b>	<b>TOTAL R\$</b>
<b>AMEROLIM</b>	798,25
<b>AGERROM</b>	4.538,08
<b>SANEROM</b>	7.245,79
<b>ROLIM PREVI</b>	7.824,30
<b>TOTAL</b>	<b>20.406,42</b>

**A corrupção  
é uma praga nacional!  
Controle Social é o único  
caminho para corrigir este mal.**

Seja um voluntário do Observatório Social!  
[www.observatoriosocialdobrasil.org.br](http://www.observatoriosocialdobrasil.org.br)



# PREFEITURA MUNICIPAL ROLIM DE MOURA

## RECEITAS

# RECEITAS /TRANSFERÊNCIAS JAN./MAIO 2017

<b>RECEITA CORRENTES</b>	<b>2017 - R\$</b>	<b>2016 - R\$</b>	<b>2015 - R\$</b>	<b>2014 - RS</b>
<b>RECEITA TRIBUTÁRIA</b> “IPTU, IRRF, ITBI, ISS, TAXAS, LIXO, vigilância, Outros”	8.570.050,66	7.782.012,28	6.205.247,23	5.530.993,22
<b>RECEITA DE CONTRIBUIÇÕES</b> “ Contribuição de iluminação publica”	2.890.465,73	2.342.932,40	2.611.508,65	1.330.580,42
<b>RECEITA PATRIMONIAL</b> “juros de aplicação, outros”	3.651.795,95	3.785.185,82	3.377.946,04	3.178.000,86
<b>RECEITA DE SERVIÇOS</b> “serviço de coleta, transporte, tratamento, Inscrição de concurso”	274.191,59	72.512,83	56.871,00	357.943,49
<b>TRANSFERENCIA CORRENTE</b> “FPM, ITR, ICMS, IPVA, IPI, CIDE, Outros”	32.847.441,41	31.889.944,77	31.624.510,28	32.295.535,82
<b>OUTRAS RECEITAS CORRENTES</b> “multa e juros sobre IPTU, contribuição da dívida ativa, Outros”	1.992.200,66	1.141.127,43	1.567.273,52	886.750,33
<b>RECEITA DE CAPITAL</b> “Transf. de convênios SUS, Transf. Convenio União”	601.820,00	2.580.649,88	213.950,00	2.118.694,53
<b>RECEITA CORRENTES INTRAORÇAMENTÁRIAS</b> “Cont. previdenc. regime próprio, regime de parcelamento”	3.643.726,53	1.877.600,16	690.288,93	3.186.356,12
<b>SUB-TOTAL</b>	<b>54.471.692,53</b>	<b>51.471.965,57</b>	<b>46.347.595,65</b>	<b>48.884.854,79</b>
<b>DEDUÇÕES DE RECEITA</b> “Deduções de receita para formação do FUNDEB”	3.717.082,07	3.861.879,43	3.870.149,20	3.693.382,07
<b>TOTAL GERAL</b>	<b>50.754.610,46</b>	<b>47.610.086,14</b>	<b>42.477.446,45</b>	<b>45.191.472,72</b>

# RECEITAS LIVRES

## JANEIRO – ABRIL

RECEITA	2017 - R\$	2016 - R\$	2015 - R\$	2014 - R\$
JANEIRO	7.886.697,96	6.904.707,41	7.524.350,12	2.615.936,54
FEVEREIRO	7.745.005,23	8.117.036,33	7.683.381,43	3.161.191,20
MARÇO	10.992.258,93	6.877.485,95	8.074.650,85	1.389.938,07
ABRIL	7.809.636,01	9.810.316,33	7.323.963,72	1.325.078,81
<b>TOTAL</b>	<b>34.433.598,13</b>	<b>31.709.546,02</b>	<b>30.606.346,12</b>	<b>8.492.144,62</b>
<b>MÉDIA</b>	<b>8.608.399,53</b>	<b>7.927.386,51</b>	<b>7.651.586,53</b>	<b>2.123.036,16</b>
<b>VARIAÇÃO</b>	<b>7,91%</b>	<b>3,48</b>	<b>72,25</b>	<b>-</b>

# CUSTO OPERACIONAL PREFEITURA

## JANEIRO – JUNHO/2017

DESCRIÇÃO	VALOR R\$
TRANSPORTE ESCOLAR	225.530,16
REPASSE AO LEGISLATIVO MUNICIPAL	327.439,78
MATERIAL DE CONSUMO - EX: MEDICAMENTOS, LIMPEZA, EXPEDIENTE, MATERIAL HOSPITALAR E ETC.	462.011,50
ALIMENTAÇÃO - SETORES: ESCOLAR, HOSPITAL, OBRAS	118.495,80
COLETA DE LIXO	295.000,00
ENERGIA	216.345,00
COMBUSTIVEL - EX:FROTA PRÓPRIA DE TRANSPORTES ESCOLAR, MAQUINÁRIOS DE OBRAS E ETC.	119.036,18
SISTEMA DE SEGURANÇA E MONITORAMENTO	48.000,00
ESTAGIÁRIOS DO SISTEMA EDUCACIONAL	54.000,00
SISTEMA DE NOTA FISCAL ELETRÔNICO	18.000,00
ALUGUEIS DE PRÉDIO ESCOLAR	27.042,58
SISTEMA DE ÁGUA	25.918,69
SISTEMA ADMINISTRATIVO	25.000,00
PROGRAMA MAIS MÉDICOS	24.000,00
INTERNET	9.106,00
TELEFONE	19.294,09
PARCELAMENTO DÍVIDAS ANTERIORES	396.793,71
AUTARQUIAS	63.036,41
PASEP	80.984,69
FOLHA DE PAGAMENTO	5.581.602,28
<b>TOTAL</b>	<b>8.126.636,87</b>

# DÍVIDAS ATUALIZADAS ATÉ JUN/2017

SECRETARIA	FORNECEDORES	RESCISÕES	ROLIM PREVI
	R\$	R\$	R\$
<b>SEMMADU</b>	38.283,96	6.658,25	33.321,87
<b>SEMAGRI</b>	123.926,25	16.181,90	14.826,51
<b>SEMAS</b>	106.079,29	31918,50	41.749,60
<b>SEMOSP</b>	1.528.862,81	34.101,99	115.385,20
<b>SEMFAZ</b>	646.226,88	66.575,05	410.804,67
<b>SEMUSA</b>	2.989.297,21	1.708.803,68	796.052,39
<b>SEMEC</b>	1.118.505,63	7.717,60	934.798,60
<b>SEMPLADEGE</b>	24.843,61	-	6.356,95
<b>SEMGOV</b>	332.498,99	13.729,78	14.601,80
<b>SEMACOL</b>	314.533,12	49.493,14	51.812,41
<b>TOTAL</b>	<b>7.223.057,75</b>	<b>1.935.179,89</b>	<b>2.419.710,00</b>
<b>DIFERENÇA DÍVIDA ROLIM PREVI R\$</b>			<b>4.724,03</b>
<b>TOTAL PARCELAMENTO ROLIM PREVI R\$</b>			<b>2.424.434,03</b>
<b>DÍVIDA SECRETARIAS R\$:</b>			<b>11.582.671,67</b>
<b>DÍVIDA FLUTUANTE R\$:</b>			<b>3.239.905,77</b>
<b>DÍVIDA FUNDADA R\$:</b>			<b>13.893.814,20</b>
<b>TOTAL GERAL R\$:</b>			<b>28.716.391,64</b>



# ROLIM PREVI

# ROLIM PREVI COMPARATIVO

## DEZ/2016 – JUN/2017

### RELAÇÃO DE APOSENTADOS, PENSIONISTA, FUNC. ROLIM PREVI, AUX. DOENÇA E RECLUSÃO COMPARATIVO DEZEMBRO 2016 - JUNHO 2017

DISCRIMINAÇÃO	DEZEMBRO - 2016	JUNHO - 2017	DIFERENÇA
SERVIDORES	QUANTIDADE	QUANTIDADE	QUANTIDADE
PENSIONISTAS	62	64	02
APOSENTADORIA VOLUNTÁRIA	54	54	-
APOSENTADORIA POR INVALIDEZ	48	54	06
APOSENTADORIA COMPULSÓRIA	06	06	-
APOSENTADORIA POR TEMPO DE CONTRIBUIÇÃO	11	14	03
SERVIDORES DE AUXÍLIO DOENÇA	74	83	09
FUNCIONÁRIOS ROLIM PREVI	06	06	-
AUXÍLIO RECLUSÃO	02	03	01
<b>TOTAL SERVIDORES</b>	<b>263</b>	<b>284</b>	<b>21</b>



# FOLHA DE PAGAMENTO

## JANEIRO – JUNHO/2017

HISTÓRICO	JANEIRO	FEVEREIRO	MARÇO	ABRIL	MAIO	JUNHO	TOTAL GERAL R\$
	R\$	R\$	R\$	R\$	R\$	R\$	
PENSIONISTAS	126.789,53	126.962,15	135.346,65	91.447,80	92.384,80	92.384,80	<b>665.315,73</b>
APOSENTADORIA VOLUNTÁRIA	57.784,47	57.784,47	57.784,47	61.604,99	60.355,66	62.173,27	<b>357487,33</b>
APOSENTADORIA POR INVALIDEZ	63.375,58	63.375,58	64.601,40	66.668,51	68.201,57	69.667,55	<b>395.890,19</b>
APOSENTADORIA COMPULSÓRIA	5.622,00	5.622,00	5.622,00	5.622,00	5.622,00	5.622,00	<b>33.732,00</b>
APOSENTADORIA POR TEMPO DE CONTRIBUIÇÃO	19.976,00	19.976,00	19.976,00	31.099,52	32.173,48	32.655,79	<b>155.856,79</b>
SERVIDORES DE AUXÍLIO DOENÇA	211.964,63	185.007,56	209.826,63	206.673,24	217.923,35	245.105,21	<b>1.276.500,62</b>
FUNCIONÁRIOS ROLIM PREVI	35.930,15	40.415,45	47.676,43	35.461,18	47.343,35	35.291,87	<b>242.118,43</b>
AUXÍLIO RECLUSÃO	1.509,74	1.509,74	1.509,74	1.509,74	1.509,74	4.841,05	<b>12.389,75</b>
<b>TOTAL</b>	<b>522.952,10</b>	<b>500.652,95</b>	<b>542.343,32</b>	<b>500.086,98</b>	<b>525.513,95</b>	<b>547.741,54</b>	<b>3.139.290,84</b>

# FOLHA DE PAGAMENTO

## SERVIDORES ROLIM PREVI/2017

### INSTITUTO DE PREVIDÊNCIA PRÓPRIA - ROLIM PREVI

PERÍODO	SERVIDORES	TOTAL R\$
JANEIRO	06	35.930,15
FEVEREIRO	06	40.415,45
MARÇO	06	47.676,43
ABRIL	06	35.461,18
MAIO	06	47.343,35
JUNHO	06	35.291,87
<b>TOTAL</b>	-	<b>242.118,43</b>

# REPASSES PREVIDENCIÁRIOS EM ATRASO

COMPETÊNCIA	SEGURADO	PATRONAL	DATA DE VENCIMENTO
ABRIL/2017	R\$ 118.094,76	R\$ 706.001,11	10/05/2017
MAIO/2017	R\$ 84.258,81	R\$ 688.685,01	10/06/2017
JUNHO/2017	R\$ 124.553,69	R\$ 702.840,65	10/07/2017
<b>TOTAL</b>	<b>R\$ 326.907,26</b>	<b>R\$ 2.097.526,77</b>	<b>R\$ 2.424.434,03</b>

# ROLIM PREVI

## 1º SEMESTRE/2017

### PARCELAMENTOS

EXERCÍCIO	TOTAL PARCELADO	PARCELAS	VALOR PARC (JUROS)	PARCELAS PAGAS	TOTAL PAGO (JUROS)	SALDO A PAGAR
2013 - PMRM	913.039,49	60	15.217,32	49	745.648,92	167.390,57
2015 – ACORDO 895/2015 - PMRM	5.451.634,75	60	90.860,58	20	1.817.211,58	3.634.423,17
2015 – ACORDO 901/2015 - PMRM	3.322.274,48	60	55.371,24	20	1.107.424,83	2.214.849,65
2015 – ACORDO 909/2015 - PMRM	71.257,72	60	1.187,63	20	23.752,57	47.505,15
2017 – ACORDO 062/2017 - PMRM	6.069.090,66	48	126.238,12	07	883.666,84	5.185.423,82
<b>R\$</b>	<b>15.827.297,10</b>	<b>-</b>	<b>288.874,89</b>	<b>-</b>	<b>4.577.704,74</b>	<b>11.249.592,36</b>

EXERCÍCIO	PARCELAS (ATRASSO)	PARCELAS A PAGAR	GESTOR RESPONSÁVEL
2013 - PMRM	0	-11	CESAR CASSOL/ Competência – Sebastião Dias Ferraz
2015 – ACORDO 895/2015 - PMRM	0	- 40	LUIZ ADMIR SHOCK/ Cesar Cassol/ Auditoria MPS (01/2010 à 04/2015)
2015 – ACORDO 901/2015 - PMRM	0	- 40	LUIZ ADMIR SHOCK/ Cesar Cassol
2015 – ACORDO 909/2015 - PMRM	0	- 40	LUIZ ADMIR SHOCK/ Cesar Cassol/ João Rossi Junior/Auditoria MPS
2017 – ACORDO 062/2017 - PMRM	0	- 41	LUIZ ADMIR SHOCK/ Competência 05/2016 à 12/2016

**VALOR DA DÍVIDA PREFEITURA - ROLIM PREVI JUNHO – R\$ 11.249.592,36**

**OBS: OS VALORES A VENCER DEVERÃO SER ACRESCIDOS DE IPCA + 1,00%**



**CÂMARA MUNICIPAL**

**ESTRUTURA INTERNA**

# ESTRUTURA CÂMARA - 2017

DESCRIÇÃO	QUANTIDADE
VEREADORES	09
SERVIDORES EFETIVOS	14
SERVIDORES COMISSIONADOS	02
ASSESSORES PARLAMENTARES	09
<b>TOTAL</b>	<b>34</b>

# VEREADORES

<b>VEREADOR</b>	<b>NOME DE URNA</b>
<b>ALDAIR JÚLIO PEREIRA</b>	<b>ALDO JÚLIO</b>
<b>ALISSON VINICIUS LORENCETTI FERREIRA</b>	<b>ALISSON FERREIRA</b>
<b>ENIO REINICKE</b>	<b>ENIO DA 200</b>
<b>FRANCISCO VENTURINI</b>	<b>CHICO DO SINDICATO</b>
<b>LAUDECI PEREIRA MENEZES</b>	<b>LAUDECI MENEZES</b>
<b>LAURO FRANSCIELE SILVA LOPES</b>	<b>DRº. LAURO</b>
<b>LEONEL PEREIRA DA CRUZ</b>	<b>LEONEL PEREIRA</b>
<b>RENATO CÉSAR MORARI</b>	<b>DELEGADO MORARI</b>
<b>UENDER ARPINE NOGUEIRA</b>	<b>UENDER NOGUEIRA</b>
<b>TOTAL</b>	<b>09</b>

# SERVIDORES EFETIVOS

<b>SERVIDOR</b>	<b>CARGO</b>
<b>ALBANIR OLIVEIRA E SILVA</b>	<b>CONTROLADOR</b>
<b>ALMELINDA ELLER DOS SANTOS</b>	<b>ZELADOR</b>
<b>CELSO PIRES</b>	<b>AUXILIAR LEGISLATIVO</b>
<b>GELCIANO DA ROCHA</b>	<b>OPERADOR DE ÁUDIO</b>
<b>HUARLEN PASSOS DE SALES</b>	<b>MOTORISTA DE VEÍCULOS LEVES</b>
<b>JÉSSICA TAYLER ALEXANDRE</b>	<b>AGENTE ADMINISTRATIVO</b>
<b>JOELMIR P. DOS ANJOS</b>	<b>AGENTE LEGISLATIVO</b>
<b>JORGE GALINDO LEITE</b>	<b>ADVOGADO</b>
<b>JUVENIL GOMES DE MOURA</b>	<b>MOTORISTA DE VEÍCULOS LEVES</b>
<b>LEANDRO DAMACENO STOLARIC</b>	<b>TÉCNICO DE PROCESSAMENTO DE DADOS</b>
<b>MARIA AP. CAVALCANTE DE ALBUQUERQUE</b>	<b>ARTÍFICE DE COPA</b>
<b>OLAVO CEZÁRIO DA SILVA</b>	<b>VÍGIA</b>
<b>SIRLEY DIAS DO PRADO</b>	<b>AUXILIAR LEGISLATIVO</b>
<b>TEREZINHA M<sup>a</sup> DE O. DE MOURA</b>	<b>COPEIRA</b>
<b>TOTAL</b>	<b>14</b>



# SERVIDORES COMISSIONADOS

<b>SERVIDOR</b>	<b>CARGO</b>
<b>VITOR MANOEL DE OLIVEIRA</b>	<b>ASSESSOR DE TRANSPORTES</b>
<b>MARCELO LOPO DE ABREU</b>	<b>CHEFE DE GABINETE E ADMINISTRAÇÃO</b>
<b>TOTAL</b>	<b>2</b>

# ASSESSORES PARLAMENTARES

<b>ASSESSOR PARLAMENTAR</b>	<b>LOTAÇÃO/GABINETE</b>
<b>ARIADNA ALVES SALDANHA FLÁVIO LOPES</b>	<b>DELEGADO MORARI</b>
<b>BISMARCK COSTA BISPO</b>	<b>ALISSON FERREIRA</b>
<b>CRISTINA MAGALHÃES RAMOS SILVA</b>	<b>ALDO JÚLIO</b>
<b>DANIELA APARECIDA BERNADIO LOPES</b>	<b>ENIO DA 200</b>
<b>GESSIENE DO AMARAL</b>	<b>CHICO DO SINDICATO</b>
<b>IVONE MARIA DA SILVA DE PAULA</b>	<b>LEONEL PEREIRA</b>
<b>MARCELO ALESSANDRO VASCONCELOS BARROSO</b>	<b>DRº. LAURO</b>
<b>MARIA EDUARDA OLIVEIRA FEITOSA</b>	<b>LAUDECI MENEZES</b>
<b>OSLEI FERREIRA DA SILVA</b>	<b>UENDER NOGUEIRA</b>
<b>TOTAL</b>	<b>09</b>

# MESA DIRETORA 2017-2018

<b>CARGO</b>	<b>VEREADOR</b>
<b>PRESIDENTE</b>	<b>ALDO JULIO</b>
<b>1º VICE PRESIDENTE</b>	<b>CHICO DO SINDICATO</b>
<b>2º VICE PRESIDENTE</b>	<b>UENDER NOGUEIRA</b>
<b>1º SECRETÁRIO</b>	<b>LAUDECI MENEZES</b>
<b>2º SECRETÁRIO</b>	<b>ALISSON FERREIRA</b>

# MESA DIRETORA 2019-2020

<b>CARGO</b>	<b>VEREADOR</b>
<b>PRESIDENTE</b>	<b>DRº. LAURO</b>
<b>1º VICE PRESIDENTE</b>	<b>LAUDECI MENEZES</b>
<b>2º VICE PRESIDENTE</b>	<b>ALDO JÚLIO</b>
<b>1º SECRETÁRIO</b>	<b>ENIO DA 200</b>
<b>2º SECRETÁRIO</b>	<b>DELEGADO MORARI</b>

# COMISSÃO PERMANENTE DE CONSTITUIÇÃO, JUSTIÇA, REDAÇÃO E CIDADANIA

<b>CARGO</b>	<b>VEREADOR</b>
<b>PRESIDENTE</b>	<b>UENDER NOGUEIRA</b>
<b>SECRETÁRIO</b>	<b>DELEGADO MORARI</b>
<b>RELATOR</b>	<b>ALISSON FERREIRA</b>

# COMISSÃO PERMANENTE DE ORÇAMENTO, FINANÇAS, CONTROLE EXTERNO, OBRAS, SERVIÇOS PÚBLICOS E INFRAESTRUTURA

<b>CARGO</b>	<b>VEREADOR</b>
<b>PRESIDENTE</b>	<b>ALISSON FERREIRA</b>
<b>SECRETÁRIO</b>	<b>ENIO DA 200</b>
<b>RELATOR</b>	<b>DRº. LAURO</b>

**COMISSÃO PERMANENTE DE AÇÃO E BEM-ESTAR  
SOCIAL; EDUCAÇÃO, CULTURA, DESPORTO E LAZER,  
SAÚDE, MEIO AMBIENTE, AGRICULTURA E PECUÁRIA**

<b>CARGO</b>	<b>VEREADOR</b>
<b>PRESIDENTE</b>	<b>CHICO DO SINDICATO</b>
<b>SECRETÁRIO</b>	<b>LAUDECI MENEZES</b>
<b>RELATOR</b>	<b>LEONEL PEREIRA</b>

# ORGANOGRAMA

## SERVIDORES EFETIVOS

<b>CARGO</b>	<b>VENCIMENTO</b>	<b>QUANTIDADE</b>	<b>OCUPADOS</b>	<b>VAGOS</b>
<b>ADVOGADO</b>	<b>R\$ 3.244,22</b>	<b>01</b>	<b>01</b>	<b>-</b>
<b>AGENTE ADMINISTRATIVO</b>	<b>R\$ 2.313,13</b>	<b>01</b>	<b>01</b>	<b>-</b>
<b>AGENTE LEGISLATIVO</b>	<b>R\$ 2.933,61</b>	<b>01</b>	<b>01</b>	<b>-</b>
<b>ARTÍFICE DE COPA</b>	<b>R\$ 1.269,42</b>	<b>02</b>	<b>01</b>	<b>01</b>
<b>AUXILIAR LEGISLATIVO</b>	<b>R\$ 2.424,46</b>	<b>02</b>	<b>02</b>	<b>-</b>
<b>CONTROLADOR</b>	<b>R\$ 3.244,22</b>	<b>01</b>	<b>01</b>	<b>-</b>
<b>COPEIRA</b>	<b>R\$ 1.609,92</b>	<b>01</b>	<b>01</b>	<b>-</b>
<b>MOTORISTA DE VEÍCULOS LEVES</b>	<b>R\$ 1.360,82</b>	<b>02</b>	<b>02</b>	<b>-</b>
<b>OPERADOR DE ÁUDIO</b>	<b>R\$ 1.609,92</b>	<b>01</b>	<b>01</b>	<b>-</b>
<b>RECEPCIONISTA/TELEFONISTA</b>	<b>R\$ 2.313,13</b>	<b>01</b>	<b>-</b>	<b>01</b>
<b>TÉCNICO DE PROCES. DE DADOS</b>	<b>R\$ 2.313,13</b>	<b>01</b>	<b>01</b>	<b>-</b>
<b>VIGIA</b>	<b>R\$ 1.609,92</b>	<b>02</b>	<b>01</b>	<b>01</b>
<b>ZELADOR</b>	<b>R\$ 1.401,54</b>	<b>01</b>	<b>01</b>	<b>-</b>
<b>TOTAL</b>	<b>-</b>	<b>17</b>	<b>14</b>	<b>03</b>



# ORGANOGRAMA

## SERVIDORES COMISSIONADOS

CARGO	VENCIMENTO	QUANTIDADE	OCUPADOS		VAGOS
			EFETIVOS	COMISSIONADOS	
<b>ASSESSOR DE TRANSPORTES</b>	R\$ 2.815,30	01	-	01	-
<b>ASSESSOR JURÍDICO LEGISLATIVO</b>	R\$ 7.166,30	01	01	-	-
<b>ASSESSOR PARLAMENTAR</b>	R\$ 1.575,02	09	-	09	-
<b>CHEFE DE GABINETE E ADMINISTRAÇÃO</b>	R\$ 7.166,30	01	-	01	-
<b>CONTROLADOR GERAL</b>	R\$ 7.166,30	01	01	-	-
<b>COORD. DE FINANÇAS E CONTABILIDADE</b>	R\$ 7.166,30	01	01	-	-
<b>TÉCNICO LEGISLATIVO</b>	R\$ 4.208,20	02	02	-	-
<b>TOTAL</b>	-	<b>16</b>	<b>07</b>	<b>09</b>	-

# FOLHA DE PAGAMENTO

## 1º SEMESTRE/2017

HISTÓRICO	JANEIRO R\$	FEVEREIRO R\$	MARÇO R\$	ABRIL R\$	MAIO R\$	JUNHO R\$	TOTAL R\$	MÉDIA R\$
<b>VEREADORES</b>	70.383,50	70.383,50	70.383,50	70.383,50	70.002,80	70.383,50	421.920,30	70.320,05
<b>ASSESSORES</b>	2.557,64	10.968,40	15.086,84	14.175,18	14.175,18	14.175,18	71.138,42	11.856,40
<b>EFETIVOS</b>	89.981,59	84.109,84	100.891,34	168.897,87	86.264,33	87.067,71	617.212,68	102.868,78
<b>COMISSIONADOS</b>	0,00	6.713,79	9.026,46	9.981,60	9.981,60	9.981,60	45.685,05	9.137,01
<b>INSS</b>	15.317,64	18.493,80	19.844,33	19.853,46	19.853,45	19.853,46	113.216,64	18.869,44
<b>ROLIM PREVI</b>	21.882,70	17.366,79	20.584,90	20.050,94	16.569,58	17.500,58	113.955,49	18.992,58
<b>TOTAL</b>	<b>200.123,07</b>	<b>208.036,12</b>	<b>235.817,37</b>	<b>303.342,55</b>	<b>216.846,94</b>	<b>218.962,03</b>	<b>1.383.128,08</b>	<b>230.521,35</b>

# DESPESAS

## 1º SEMESTRE/2017

HISTÓRICO	JANEIRO R\$	FEVEREIRO R\$	MARÇO R\$	ABRIL R\$	MAIO R\$	JUNHO R\$	TOTAL R\$	MÉDIA R\$
SALÁRIOS	200.123,07	208.036,12	235.817,37	303.342,55	216.846,94	218.962,03	1.383.128,08	230.521,34
DIÁRIAS	1.458,00	8.274,00	13.906,00	11.548,00	18.023,50	10.633,50	63.843,00	10.640,50
MATERIAL DE CONSUMO	2.999,00	2.091,74	9.433,74	11.390,47	15.390,28	5.350,14	46.655,37	7.775,90
SERVIÇOS DE TERCEIROS	11.386,21	8.248,47	24.027,08	16.646,37	27.389,07	19.614,81	107.312,01	17.885,34
EXERCÍCIOS ANTERIORES	2.716,52	0,00	0,00	0,00	0,00	2.416,20	5.132,72	855,45
<b>TOTAL R\$</b>	<b>218.682,80</b>	<b>226.650,33</b>	<b>283.184,19</b>	<b>342.927,39</b>	<b>277.649,79</b>	<b>256.976,68</b>	<b>1.606.071,18</b>	<b>267.678,53</b>

# BASE CÁLCULO PARA REPASSE

<b>DENOMINAÇÃO</b>	<b>VALOR R\$</b>
<b>RECEITA TRIBUTÁRIA</b>	<b>15.283.858,59</b>
<b>OUTRAS RECEITAS</b>	<b>2.231.753,21</b>
<b>TRANSFERÊNCIAS CORRENTES</b>	<b>47.972.345,00</b>
<b>TOTAL</b>	<b>65.487.956,80</b>
<b>6%</b>	<b>3.929.277,41</b>
<b>MENSAL</b>	<b>327.439,78</b>
<b>1% (ECONOMIA)</b>	<b>654.879,57</b>

# COMPARATIVO ECONOMIA 1º SEMESTRE 2016/2017

DENOMINAÇÃO	2016 R\$	2017 R\$	%
TOTAL	2.007.821,03	1.606.071,18	20
ECONOMIA		401.749,85	

# PROJEÇÃO ECONOMIA/2017

<b>DENOMINAÇÃO</b>	<b>MENSAL R\$</b>	<b>SEMESTRE R\$</b>
<b>REPASSE</b>	<b>327.439,78</b>	<b>1.964.638,68</b>
<b>GASTOS</b>	<b>267.678,53</b>	<b>1.606.071,18</b>
<b>ECONOMIA</b>	<b>59.761,25</b>	<b>358.567,50</b>
<b>ECONOMIA ANUAL</b>	<b>717.135,00</b>	



# **PRODUTIVIDADE DOS VEREADORES JAN – JUN/2017**

# FALTAS ÀS SESSÕES

VEREADOR	21 SESSÕES		%
	P	F	
ALDO JULIO	19	2*	10
DRº. LAURO	20	1*	5
ENIO DA 200	20	1*	5
ALISSON FERREIRA	21	0	0
CHICO DO SINDICATO	21	0	0
DELEGADO MORARI	21	0	0
LAUDECI MENEZES	21	0	0
LEONEL PEREIRA	21	0	0
UENDER NOGUEIRA	21	0	0
<b>TOTAL</b>	<b>185</b>	<b>4*</b>	<b>2</b>

**LEGENDA**
**P = PRESENÇA**
**F = FALTAS**
**\* FALTAS JUSTIFICADAS**



# UTILIZAÇÃO DA TRIBUNA

VEREADOR	21 SESSÕES		%
	OPORTUNIDADES	UTILIZAÇÃO	
CHICO DO SINDICATO	21	19	90
ALDO JULIO	19	17	89
DRº. LAURO	20	15	75
DELEGADO MORARI	21	14	67
ALISSON FERREIRA	21	13	62
LEONEL PEREIRA	21	11	52
ENIO DA 200	20	10	50
LAUDECI MENEZES	21	9	43
UENDER NOGUEIRA	21	5	24
<b>TOTAL</b>	<b>185</b>	<b>113</b>	<b>61</b>

# INDICAÇÕES

<b>VEREADOR</b>	<b>INDIVIDUAL</b>	<b>EM CONJUNTO</b>
<b>ALDO JULIO</b>	<b>2</b>	<b>1</b>
<b>CHICO DO SINDICATO</b>	<b>3</b>	<b>2</b>
<b>ALISSON FERREIRA</b>	<b>4</b>	<b>1</b>
<b>LEONEL PEREIRA</b>	<b>5</b>	<b>1</b>
<b>ENIO DA 200</b>	<b>5</b>	<b>3</b>
<b>LAUDECI MENEZES</b>	<b>7</b>	<b>0</b>
<b>UENDER NOGUEIRA</b>	<b>11</b>	<b>1</b>
<b>DRº. LAURO</b>	<b>15</b>	<b>3</b>
<b>DELEGADO MORARI</b>	<b>19</b>	<b>0</b>
<b>TOTAL</b>	<b>71</b>	<b>6</b>
		<b>77</b>

# REQUERIMENTOS

<b>VEREADOR</b>	<b>INDIVIDUAL</b>	<b>EM CONJUNTO</b>
<b>DELEGADO MORARI</b>	<b>31</b>	<b>4</b>
<b>DRº. LAURO</b>	<b>14</b>	<b>8</b>
<b>UENDER NOGUEIRA</b>	<b>11</b>	<b>10</b>
<b>ENIO DA 200</b>	<b>11</b>	<b>5</b>
<b>ALDO JULIO</b>	<b>6</b>	<b>4</b>
<b>LEONEL PEREIRA</b>	<b>5</b>	<b>3</b>
<b>ALISSON FERREIRA</b>	<b>4</b>	<b>8</b>
<b>CHICO DO SINDICATO</b>	<b>3</b>	<b>6</b>
<b>LAUDECI MENEZES</b>	<b>1</b>	<b>2</b>
<b>COMISSÃO DE ORÇAMENTO</b>	<b>1</b>	<b>0</b>
<b>TOTAL</b>	<b>87</b>	<b>20</b>
	<b>107</b>	

# ANTEPROJETOS

<b>VEREADOR</b>	<b>INDIVIDUAL</b>	<b>EM CONJUNTO</b>
<b>ALISSON FERREIRA</b>	<b>2</b>	<b>5</b>
<b>DRº. LAURO</b>	<b>1</b>	<b>2</b>
<b>DELEGADO MORARI</b>	<b>1</b>	<b>0</b>
<b>LEONEL PEREIRA</b>	<b>1</b>	<b>0</b>
<b>UENDER NOGUEIRA</b>	<b>1</b>	<b>3</b>
<b>CHICO DO SINDICATO</b>	<b>0</b>	<b>3</b>
<b>ALDO JULIO</b>	<b>0</b>	<b>2</b>
<b>ENIO DA 200</b>	<b>0</b>	<b>1</b>
<b>LAUDECI MENEZES</b>	<b>0</b>	<b>0</b>
<b>TOTAL</b>	<b>6</b>	<b>7</b>
	<b>13</b>	

# ANTEPROJETOS APROVADOS

VEREADOR	Nº	ASSUNTO
<b>Alisson Ferreira</b>	<b>003/2017</b>	Institui o programa de incentivo ao estágio no âmbito da administração direta e indireta municipal e demais órgãos públicos, entidades e autarquias municipais dá outras providências.
<b>Alisson Ferreira e Chico do Sindicato</b>	<b>004/2017</b>	Institui o programa “Melhor Caminho”.
<b>Alisson Ferreira e Chico do Sindicato</b>	<b>008/2017</b>	Criação do Conselho Municipal de Desenvolvimento Rural Sustentável – CMDRS.

# PROJETOS DE LEI

<b>VEREADOR</b>	<b>INDIVIDUAL</b>	<b>EM CONJUNTO</b>
<b>DELEGADO MORARI</b>	<b>3</b>	<b>1</b>
<b>ALISSON FERREIRA</b>	<b>1</b>	<b>1</b>
<b>LAUDECI MENEZES</b>	<b>1</b>	<b>1</b>
<b>ALDO JULIO</b>	<b>1</b>	<b>0</b>
<b>DRº. LAURO</b>	<b>1</b>	<b>0</b>
<b>LEONEL PEREIRA</b>	<b>1</b>	<b>0</b>
<b>UENDER NOGUEIRA</b>	<b>0</b>	<b>2</b>
<b>CHICO DO SINDICATO</b>	<b>0</b>	<b>1</b>
<b>ENIO DA 200</b>	<b>0</b>	<b>0</b>
<b>MESA DIRETORA</b>	<b>2</b>	<b>0</b>
<b>TOTAL</b>	<b>10</b>	<b>2</b>
	<b>12</b>	
<b>PODER EXECUTIVO</b>	<b>50</b>	

# COMPARATIVO PROPOSIÇÕES

## 1º SEMESTRE 2013/2017

### 1º SEMESTRE

PROPOSIÇÃO	2013	2017
INDICAÇÕES	278	77
REQUERIMENTOS	91	107
PROJETOS DE LEI	18	12
ANTEPROJETOS	8	13
<b>TOTAL</b>	<b>395</b>	<b>209</b>

# COMPARATIVO PRODUTIVIDADE

## 2013 - 2017

### FALTAS ÀS SESSÕES

2013				2017			
SESSÕES	P	F	% FALTAS	SESSÕES	P	F	% FALTAS
21	227	4	2	21	185	4	2

### UTILIZAÇÃO DA TRIBUNA

2013			2017		
OPORTUNIDADES	UTILIZAÇÃO	%	OPORTUNIDADES	UTILIZAÇÃO	%
227	150	66	185	113	61



# COMISSÃO PERMANENTE CONSTITUIÇÃO, JUSTIÇA, REDAÇÃO E CIDADANIA

VEREADOR	19 REUNIÕES	
	P	F
UENDER NOGUEIRA	19	0
DELEGADO MORARI	17	2*
ALISSON FERREIRA	19	0
<b>TOTAL</b>	<b>55</b>	<b>2*</b>

**LEGENDA****P = PRESENÇA****F = FALTAS****\* FALTAS JUSTIFICADAS**

# COMISSÃO PERMANENTE

## ORÇAMENTO, FINANÇAS, CONTROLE EXTERNO, OBRAS, SERVIÇOS PÚBLICOS E INFRAESTRUTURA

VEREADOR	19 REUNIÕES	
	P	F
ALISSON FERREIRA	19	0
ENIO DA 200	17	2*
DR. LAURO	18	1*
<b>TOTAL</b>	<b>54</b>	<b>3*</b>

**LEGENDA****P = PRESENÇA****F = FALTAS****\* FALTAS JUSTIFICADAS**

# COMISSÃO PERMANENTE AÇÃO E BEM-ESTAR SOCIAL, EDUCAÇÃO, CULTURA, DESPORTO E LAZER, SAÚDE, MEIO AMBIENTE, AGRICULTURA E PECUÁRIA

VEREADOR	19 REUNIÕES	
	P	F
CHICO DO SINDICATO	19	0
LAUDECI MENEZES	19	0
LEONEL PEREIRA	17	1 (1*)
<b>TOTAL</b>	<b>55</b>	<b>1 (1*)</b>

**LEGENDA****P = PRESENÇA****F = FALTAS****\* FALTAS JUSTIFICADAS**

# DIÁRIAS - VEREADORES

VEREADOR	QUANTIDADE	VALOR R\$
ALDO JULIO	24	9.600,00
LEONEL PEREIRA	18,5	7.400,00
UENDER NOGUEIRA	15,5	6.200,00
CHICO DO SINDICATO	14	5.600,00
LAUDECI	11,5	4.600,00
ALISSON FERREIRA	5	2.000,00
ENIO DA 200	5	2.000,00
DELEGADO MORARI	0	0,00
DRº. LAURO	0	0,00
<b>TOTAL</b>	<b>93,5</b>	<b>R\$ 37.400,00</b>

# DIÁRIAS - SERVIDORES

SERVIDOR	CARGO	VALOR R\$	QUANT.
JUVENIL	MOTORISTA DE VEÍCULOS LEVES	8.244,00	36
HUARLEN	MOTORISTA DE VEÍCULOS LEVES	5.954,00	26
JORGE	ADVOGADO	2.700,00	9
ALBANIR	CONTROLADOR	2.550,00	10
SIRLEI	AUX. LEGISLATIVO	2.100,00	7
JOELMIR	AGENTE LEGISLATIVO	1.500,00	5
CELSO	AUX. LEGISLATIVO	1.350,00	6
LEANDRO DAMACENO	TÉCNICO DE PROCESSAMENTO DE DADOS	1.145,00	5
MARCELO	CHEFE DE GABINETE E ADMINISTRAÇÃO GERAL	900,00	3
<b>TOTAL</b>	-	<b>26.443,00</b>	<b>107</b>

# COMPARATIVO DIÁRIAS CÂMARA

## 1º SEMESTRE 2013 - 2017

MÊS	2013	2017
	VALOR R\$	VALOR R\$
JAN.	4.300,00	1.458,00
FEV.	8.780,00	8.274,00
MAR.	11.760,00	13.906,00
ABRIL	9.360,00	11.548,00
MAI.	14.395,00	18.023,50
JUN.	10.270,00	10.633,50
<b>TOTAL R\$</b>	<b>58.865,00</b>	<b>63.843,00</b>

**A corrupção  
é uma praga nacional!  
Controle Social é o único  
caminho para corrigir este mal.**

Seja um voluntário do Observatório Social!  
[www.observatoriosocialdobrasil.org.br](http://www.observatoriosocialdobrasil.org.br)



# AÇÕES 2017

Ofício Nº 0176/OSRM/2017

Rolim de Moura - RO, 18 de Maio de 2017.

Ilustríssimo Senhor,

O Observatório Social de Rolim de Moura no desenvolvimento do seu trabalho pela transparência e correta aplicação dos recursos públicos, ao proceder a sua tarefa rotineira de acompanhamento da Folha de Pagamento da Prefeitura Municipal constatou um valor pago de R\$ 53.419,68 (cinquenta e três mil quatrocentos e dezenove reais e sessenta e oito centavos) ao servidor municipal José Jeronso dos Santos, SEMACOL, sob a matrícula Nº 6075, cargo de "vigia" referente ao mês de Abril de 2017, conforme material em anexo.

O pagamento efetuado a este servidor sob o código do evento Nº 207, Adicional Noturno 25% C/P foi calculado sobre 6.194 horas, resultando num montante de R\$ 51.954,65 (cinquenta e um mil novecentos e cinquenta e quatro reais e sessenta e cinco centavos).

Os descontos calculados na folha do servidor, diante do montante pago, registrados sob os eventos Nº 501 "Rolim Previ" e evento Nº 507 "IRRF", chegam próximos ao valor de R\$ 18.000,00 (dezoito mil reais). Os valores nos parecem atípicos quando comparados com outros servidores providos no mesmo cargo.

Por isso, solicitamos urgentemente de Vossa Senhoria informações se tal cálculo salarial está correto, se o servidor recebeu essa quantia lançada em holerite e caso tenha recebido o montante em questão, como será realizada a devolução desse valor? Solicitamos ainda que, por gentileza, assim que for feita a devolução, que Vossa Senhoria encaminhe a esta entidade cópia dos documentos referentes à transação de devolução.

No aguardo das informações solicitadas, aproveitamos o ensejo para renovarmos votos de elevada estima e consideração.

  
OBSERVATÓRIO SOCIAL DE ROLIM DE MOURA

Ilustríssimo Senhor  
Ademilson Cesar Borges  
Secretaria Municipal de Administração  
C/C Wander Barcelar Guimarães  
Secretaria Municipal de Fazenda  
Rolim de Moura

*Recebido em  
18/05/17  
Núclei  
às 08:40h*

**10.687.594/0001-04**  
**Observatório Social  
de Rolim de Moura**  
Av. Norte Sul, 5025 - Andar 01 Sala 01  
Centro - CEP. 76.940-000  
Rolim de Moura - RO





ESTADO DE RONDÔNIA  
PODER EXECUTIVO  
MUNICÍPIO DE ROLIM DE MOURA  
**SECRETARIA MUNICIPAL DE ADMINISTRAÇÃO COMPRAS E LICITAÇÃO**

Ofício nº 36/SEMACOL/2017

Rolim de Moura, 21 de junho de 2017.

**Destino:** Ao Senhor  
**Jorge Ricardo da Costa**  
Observatório Social

**Assunto:** Resposta Ofício nº194

Senhor Jorge

Informo que o servidor não efetuou o pagamento conforme previsto no DAM com vencimento na referida data. Em contato com o mesmo me pediu para vir a Prefeitura na quarta-feira (21) do corrente mês, quando me informou que não tinha todo montante disponível para quitação e juntamente com a Direção do Sinsezmat efetivamos um novo acordo, onde o servidor recolheu imediatamente o valor de R\$ 20.000,00 (vinte mil reais) e ficou dividida a diferença em parcelas de R\$ 500,00 (quinhentos reais) debitados em folha até a quitação do débito. Acordo esse amparado pela Comissão de Sindicância do município.

Segue em anexo cópia do DAM já pago pelo servidor.

No tocante as medidas tomadas para não ocorrência de erro semelhante junto ao DRH estabelecemos que não haja atendimento paralelo durante o fechamento de folha, ou seja, a equipe ficará voltada para exclusivamente fechar e efetuar uma conferência nos processos. Estamos estudando uma forma de encaminhar os processos de folha para análise da controladoria antes de irem ao setor de empenho, desde que não haja atraso no procedimento. Em relação aos setores de empenho e financeiro, em conversa com o Secretário de Fazenda o mesmo me disse que é verificado somente o montante dos processos, sendo assim diferenças nestes níveis de valores ocorrem praticamente todos os meses não ocasionado atenção ao percentual deste referido mês. Mesmo assim irá solicitar aos servidores que dispensem uma maior atenção para colaborar em detectar possíveis falhas.

Atenciosamente

**Ademilson Cesar borges**

Secretário Municipal da/SEMACOL



Prefeitura Municipal de Rolim de Moura  
Divisão de Receita e Fiscalização  
TAXAS DIVERSAS

Data Limite para Pagamento  
**22/06/2017**

CGCM: 000000000000031026		CONTRIBUINTE: <b>JOSÉ JERONSO DOS SANTOS</b>			
CNPJ / CPF: 389.529.399-72		38 - 9 - 529 - 3997 - 2			
TIPO	CADASTRO	EXERCÍCIO	DÍVIDA	SUB	PARCELA
9	00010432	2017	05	001	1
					DATA DE VENCIMENTO 22/06/2017
TAXA EM GERAL		20.000,00		OBSERVAÇÕES DEVOLUÇÃO DEVIDO ERRO NA FOLHA DE ABRIL/2017, CONFORME NOTIFICAÇÃO ASSINADA PELO SERVIDOR NO DIA 23/05/2017.	
Total:		20.000,00			
				Valor da Parcela	R\$ 20.000,00
				Juros	0,00
				Multa	0,00
				Correção	0,00
				Desconto	0,00
				Valor Total a Pagar	R\$ 20.000,00

Aut. no Verso Via Contribuinte  
Recorte Aqui

Recorte Aqui

21/06/2017 - BANCO DO BRASIL - 13:35:56  
140613174 0333

COMPROVANTE DE PAGAMENTOS COM COD.BARRA

=====  
Convenio PREF MUN ROLIM DE MOURA  
Codigo de Barras 81610000200-4 00003710201-9  
70622999917-4 00045044002-9  
Data do pagamento 21/06/2017  
Valor Total 20.000,00  
=====

NR. AUTENTICAÇÃO 2.074.4FE.2B2.EC9.1B4

Esp. Objeto em anexo P.001/2017

Ofício N° 0195/OSRM/2017

Rolim de Moura - RO, 21 de Junho de 2017.

Ilustríssimo Senhor,

O Observatório Social de Rolim de Moura no desenvolvimento do seu trabalho pela transparência e correta aplicação dos recursos públicos, vem gentilmente solicitar de Vossa Senhoria esclarecimentos sobre qual o motivo de “**tornar sem efeito**” o ato de nomeação das Portarias N° 69/2017 publicada no dia 10 de fevereiro de 2017 e a de N° 284/2017 publicada no dia 06 de abril de 2017 através da portaria N° 499/2017, ambas publicadas pela Prefeitura. No entanto, em se tornando “sem efeito” obrigatoriamente faz se necessário a devolução dos proventos recebidos pela servidora. Sendo assim, solicitamos qual é a data prevista em que a servidora “Liz Fernanda Teixeira Carneiro Pestana”, cargo de Assessora Técnica Especial fará a devolução dos valores descontados em folha e também como será feita a devolução dos tributos descontados em folha como INSS, IRRF e Contribuição Sindical, haja visto que já houve o pagamento ao entes tributários. Segue em anexo uma planilha dos valores descontados e também as folhas de pagamento da servidora referente aos meses de fevereiro a maio de 2017.

No aguardo das informações solicitadas, aproveitamos o ensejo para renovarmos votos de elevada estima e consideração.



Observatório Social de Rolim de Moura  
Av. Norte Sul, 5025 - Centro

**10.687.594/0001-04**  
**Observatório Social**  
**de Rolim de Moura**  
**Av. Norte Sul, 5025 - Andar 01 Sala 01**  
**Centro - CEP. 76.940-000**  
**Rolim de Moura - RO**

Ilustríssimo Senhor  
Ademilson Cesar Borges  
Secretaria Municipal de Administração  
C/C Wander Barcelar Guimarães  
Secretaria Municipal de Fazenda  
Rolim de Moura

RECEBI EM  
21/06/17  
Neli J. de Santos  
Dir. Administrativa  
Ass. JJ: 19h

**PLANILHA DOS VALORES DESCONTADOS**

MÊS	VALOR PGTO LÍQUIDO	VALOR DESC. INSS	VALOR DESC. IRRF	VALOR CONT. SINDICAL	VALOR PGTO BRUTO
FEVEREIRO	R\$ 3.307,82	R\$ 425,25	R\$ 132,87	R\$ 0,00	R\$ 3.865,94
MARÇO	R\$ 3.178,96	R\$ 425,25	R\$ 132,87	R\$ 128,86	R\$ 3.865,94
ABRIL	R\$ 3.307,82	R\$ 425,25	R\$ 132,87	R\$ 0,00	R\$ 3.865,94
MAIO	R\$ 3.895,16	R\$ 425,25	R\$ 132,87	R\$ 0,00	R\$ 4.453,28
<b>TOTAL</b>	<b>RS 13.689,76</b>	<b>RS 1.701,00</b>	<b>RS 531,48</b>	<b>RS 28,86</b>	<b>RS 16.051,10</b>



ESTADO DE RONDÔNIA  
PODER EXECUTIVO  
MUNICÍPIO DE ROLIM DE MOURA  
SECRETARIA MUNICIPAL DE COMPRAS E LICITAÇÃO

---

Ofício nº 35 /SEMACOL/2017

Rolim de Moura, 21 de junho de 2017.

Ao Senhor  
**Jorge Ricardo da Costa**  
Observatório Social

Ofício n. 0195/OSRM/2017

Senhor Jorge,

Em atenção ao Ofício supracitado, informo que motivado pelo interesse público administrativo e utilizando-se do poder discricionário da administração (conveniência e oportunidade), foi tornado sem efeito as Portarias n. 69/17 e 499/17.

Quanto a devolução dos denodos percebidos, foi encaminhado os valores ao economista municipal para atualização, os quais deverão ser recolhidos mediante DAM.

Acerca do recolhimento do INSS e IRPF, serão solucionadas pela Contabilidade, junto Instituto de Seguridade Social, bem como perante à Receita Federal, de maneira que novas informações poderão ser fornecidas quando do encerramento da questão.

Atenciosamente

**ADEMILSON CÉSAR BORGES**  
SEMACOL  
Prefeitura de Rolim de Moura



**OBRAS ROLIM DE MOURA**

# CENTRO TURÍSTICO



# CRECHE CIDADE ALTA





# CRECHE CENTENÁRIO



# ESCOLA DIONÍSIO QUINTINO



# ESTACIONAMENTOS E CANTEIROS CENTRAIS



# FEIRA DO PRODUTOR



# PONTES



# GINÁSIO NINHO DE PASSÁROS



# ANTIGO GINÁSIO



# SALAS ESCOLA JOÃO BATISTA

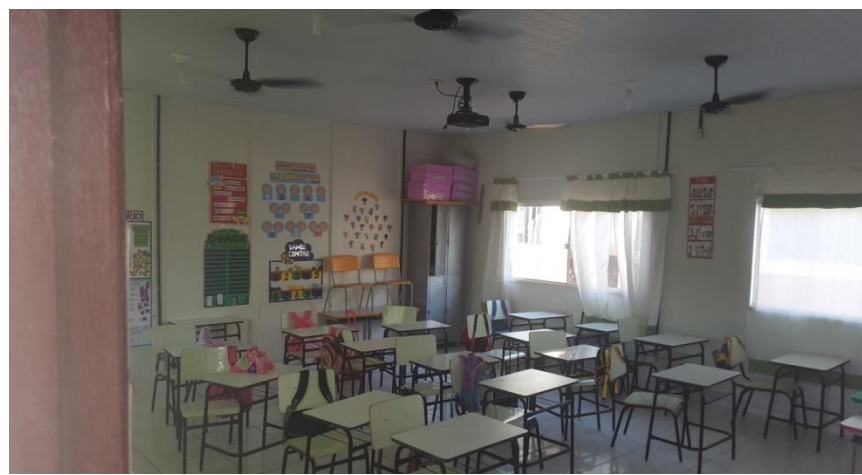



# SUBESTAÇÃO E QUADRA JOÃO BATISTA

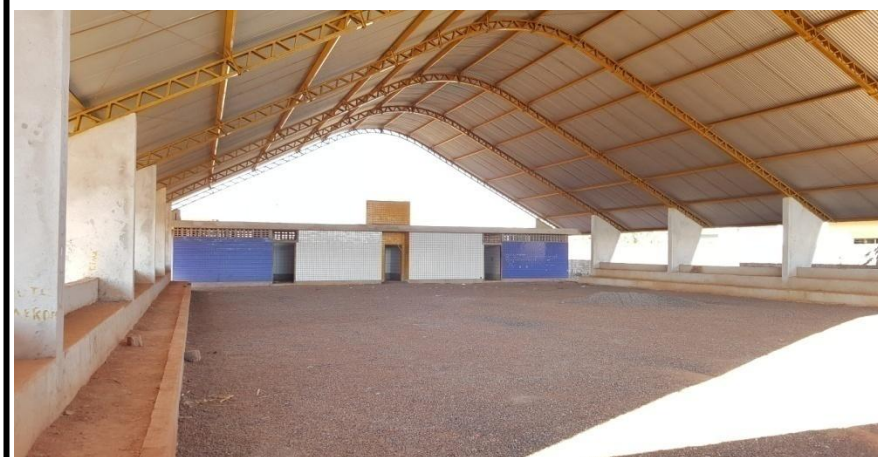
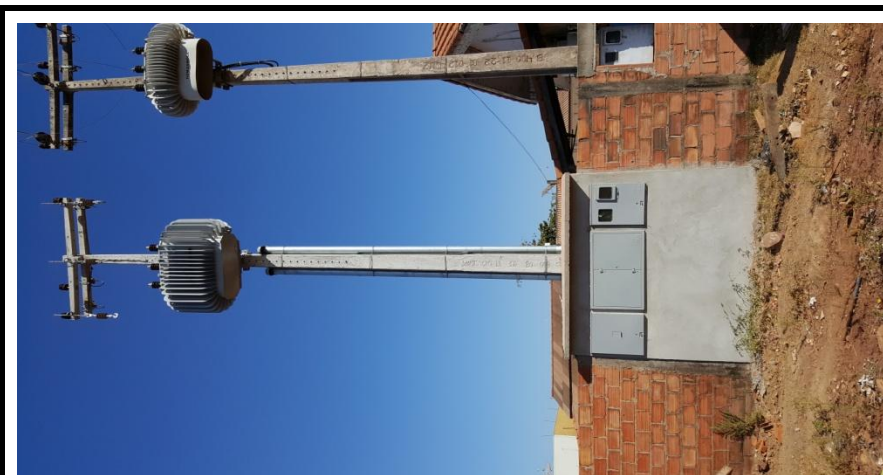

# DRENAGEM R. BARÃO DE MELGAÇO



# PRAÇA PAC



# ANFITEATRO



# UPA



**A corrupção  
é uma praga nacional!  
Controle Social é o único  
caminho para corrigir este mal.**

Seja um voluntário do Observatório Social!  
[www.observatoriosocialdobrasil.org.br](http://www.observatoriosocialdobrasil.org.br)



# METAS 2017

**ACOMPANHAMENTO DAS PROPOSTAS AO  
EXECUTIVO E LEGISLATIVO**

**ESTRUTURA INTERNA DA CÂMARA**

**AUMENTO DE MANTENEDORES**

**AUMENTO DO QUADRO DE VOLUNTÁRIOS**



# CONTATO

**OBSERVATÓRIO SOCIAL DE ROLIM DE MOURA  
AVENIDA CORUMBIARA, 4451 – 1º ANDAR SALA E  
ROLIM DE MOURA - RO**

**FONE:(69) 3442-8659**

**(69) 98472-6013**

**(69) 98401-4112**

**E-mail: observatorio\_rm@hotmail.com**

**[www.observatoriorm.org.br](http://www.observatoriorm.org.br)**

**[www.rolimdemoura.osbrasil.org.br](http://www.rolimdemoura.osbrasil.org.br)**