

BEM-VINDOS!





Observatório

SOCIAL DE M. C. RONDON

Fundado em 22/03/2010

Papel e metodologia de trabalho do
Observatório Social



O QUE É O OBSERVATÓRIO SOCIAL?

É um espaço para o **exercício da cidadania**, que deve ser **democrático e apartidário** e reunir o maior número possível de entidades representativas da sociedade civil com o objetivo de **contribuir para a melhoria da gestão pública**.

Cada Observatório Social é integrado por cidadãos brasileiros que transformam o seu direito de **indignar-se em atitude**, em **favor da transparência** e da **qualidade na aplicação dos recursos públicos**.

São empresários, profissionais, professores, estudantes e outros cidadãos que, voluntariamente, entregam-se à causa da justiça social.



- ✓ Entidade estritamente privada – criada pela sociedade civil
- ✓ Sem fins lucrativos – características de OSCIP (Organização da Sociedade Civil de Interesse Público)
- ✓ Divulga informações da administração pública direta e indireta – aplicação dos recursos
- ✓ Acompanha o comportamento ético, moral e eficiente dos agentes e servidores públicos do município
- ✓ Interlocutor da sociedade civil – mediador
- ✓ Incentiva o voluntariado
- ✓ Fomenta a consciência democrática entre os cidadãos



APOIADORES NACIONAIS





Implantados: 114 cidades

19 Estados

Em articulação – 03 Estados



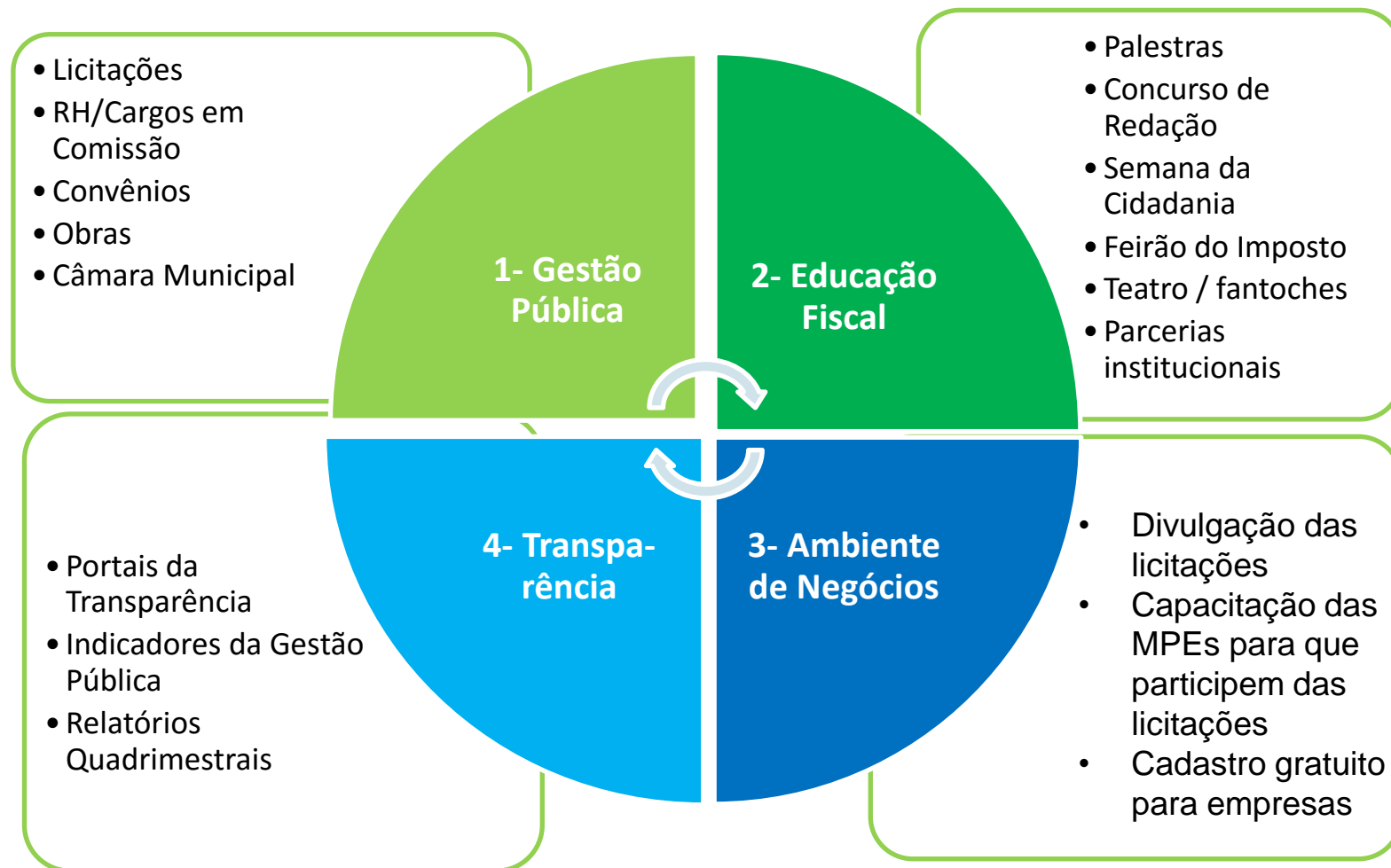

METODOLOGIA DE TRABALHO

1ª fase

- Publicação do Edital de Licitação pelo Gestor Público
- Observatório analisa, busca indícios de irregularidades, questiona o Gestor Público

2ª fase

- Ação Corretiva
- Câmara de Vereadores
- OS comunica inconformidades já relatadas ao Gestor Público e cobra providências

3ª fase

- Ministério Público ou outros órgãos de controle e fiscalização
- OS comunica e aguarda abertura de procedimentos investigativos



RELATÓRIO QUADRIMESTRAL

18ª edição

Período: janeiro a abril de 2016



MONITORAMENTO DAS LICITAÇÕES

PREFEITURA MUNICIPAL

JANEIRO A ABRIL DE 2016



REFLEXOS DA PRESENÇA DO OBSERVATÓRIO SOCIAL EM NOSSO MUNICÍPIO: **MUDANÇA NO PADRÃO DE COMPRAS!**

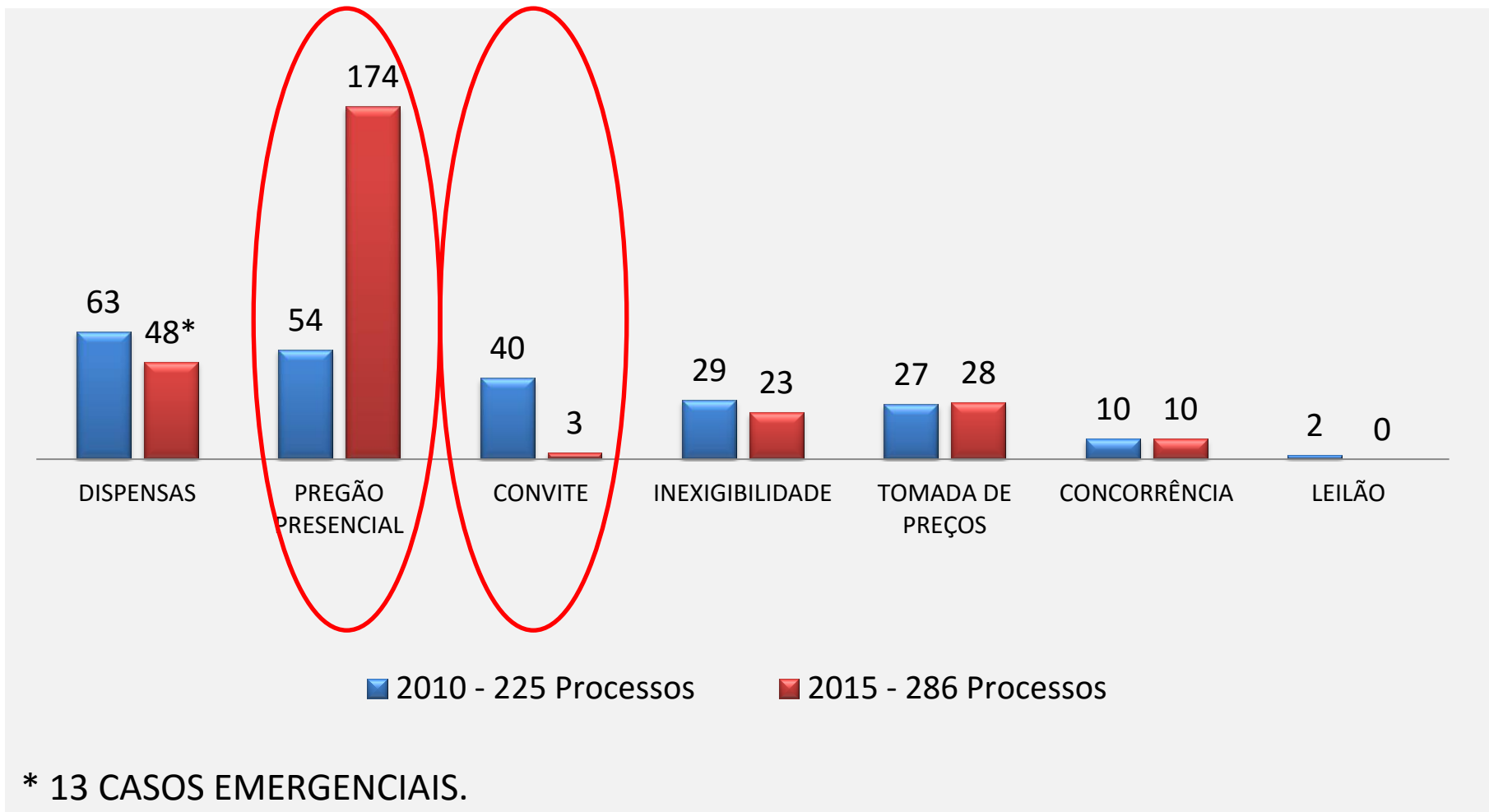

LICITAÇÕES PREFEITURA MUNICIPAL COMPARATIVO 2015 X 2016

JANEIRO A ABRIL

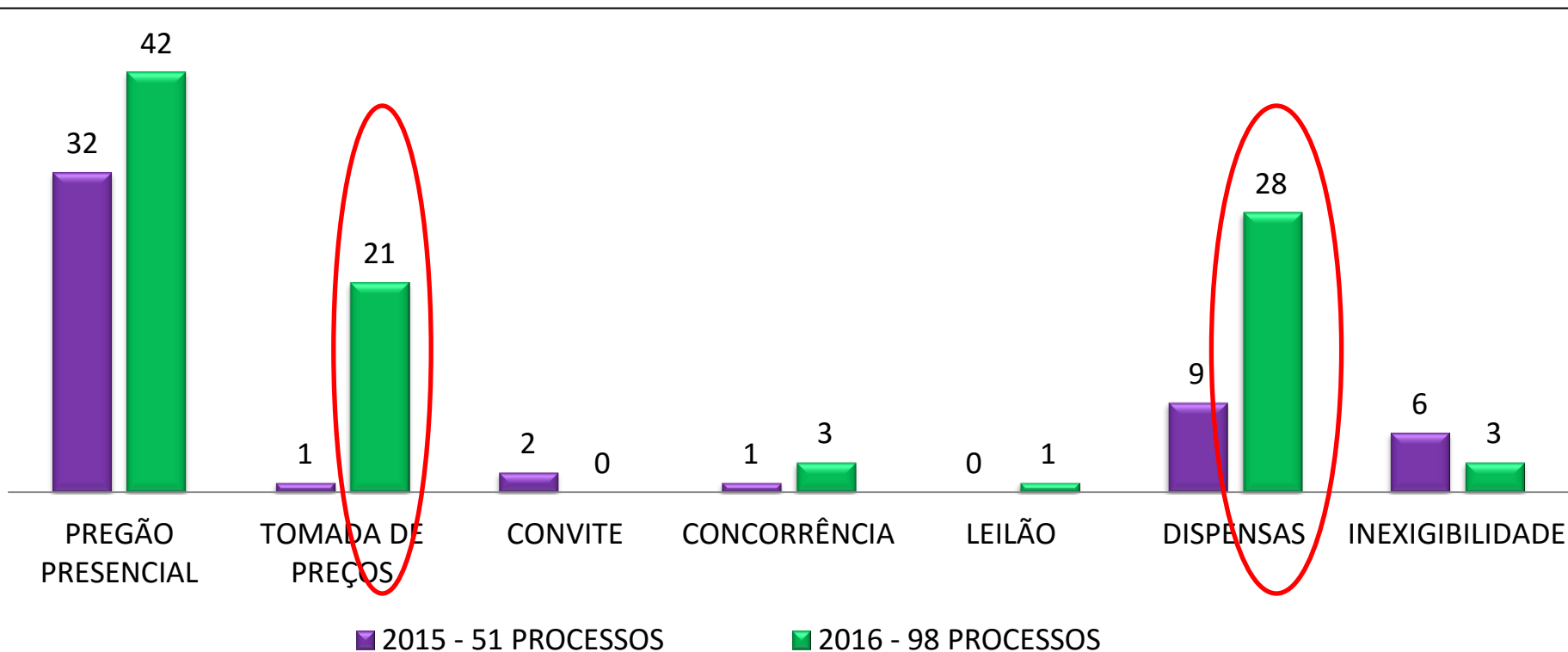

CONTRATOS DIRETOS

PREFEITURA MUNICIPAL

COMPARATIVO 2015 x 2016

JANEIRO A ABRIL

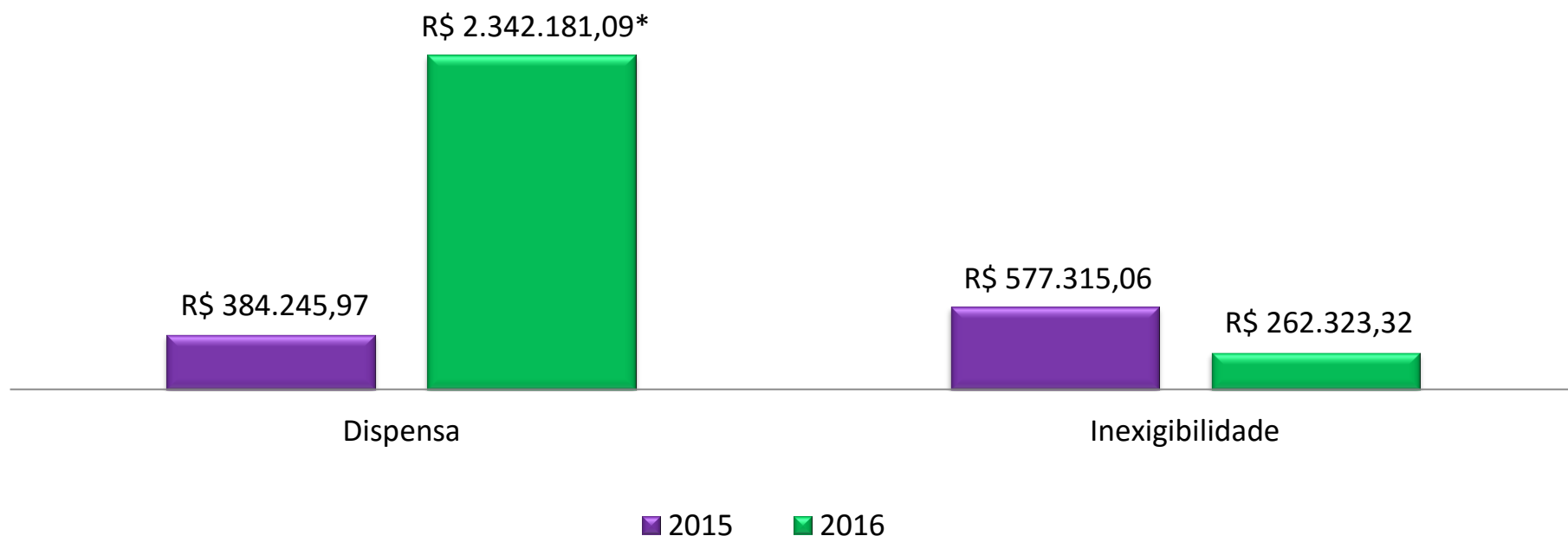

**Aquisição prédio Acimacar R\$ 975 mil. Contratação Cooperagir R\$ 630 mil.
Serviços emergenciais por conta tornado – R\$ 125.883,05*



DESTINAÇÃO DOS VALORES LICITADOS, POR MODALIDADE, DE JANEIRO A ABRIL DE 2016

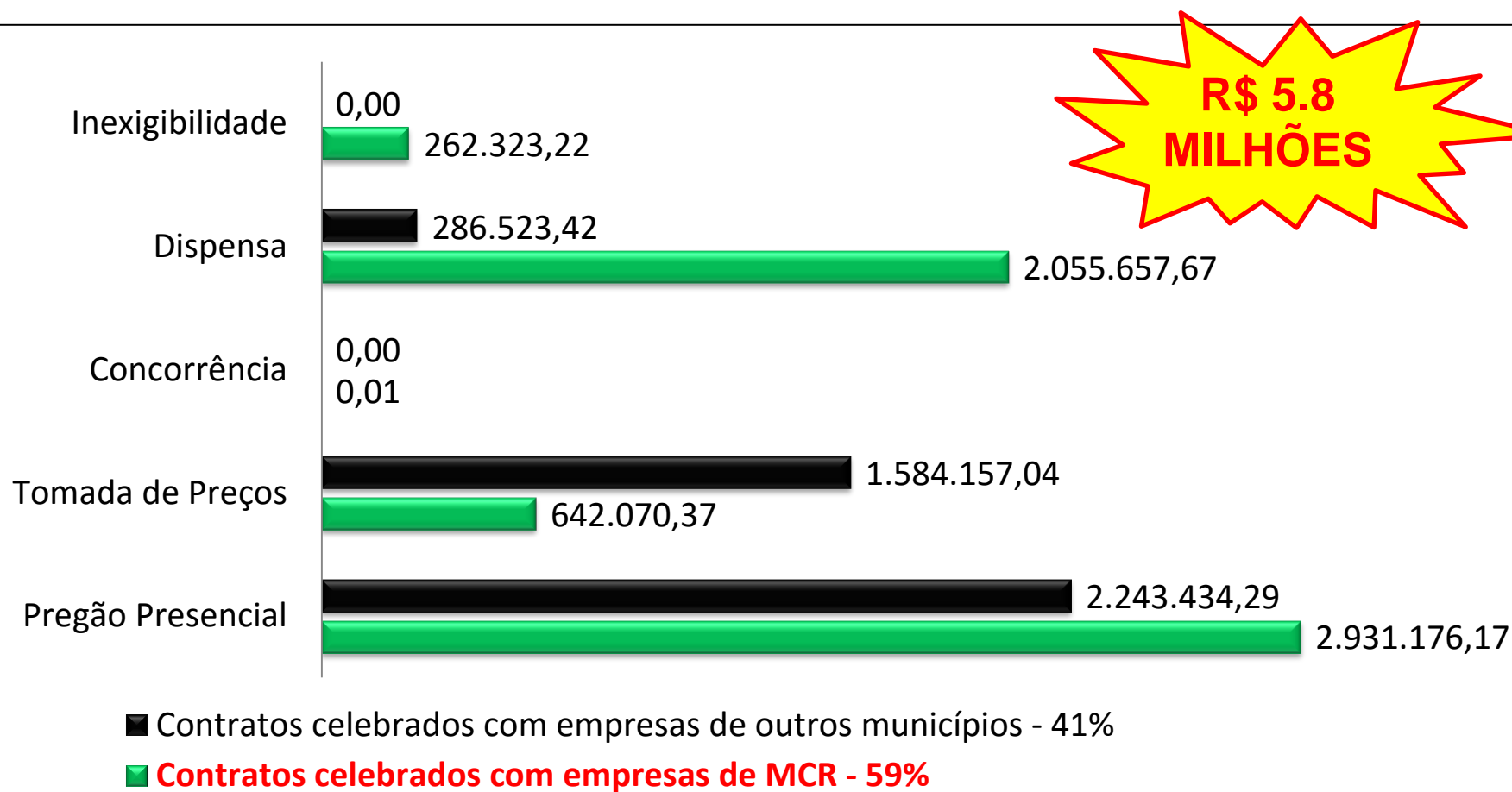

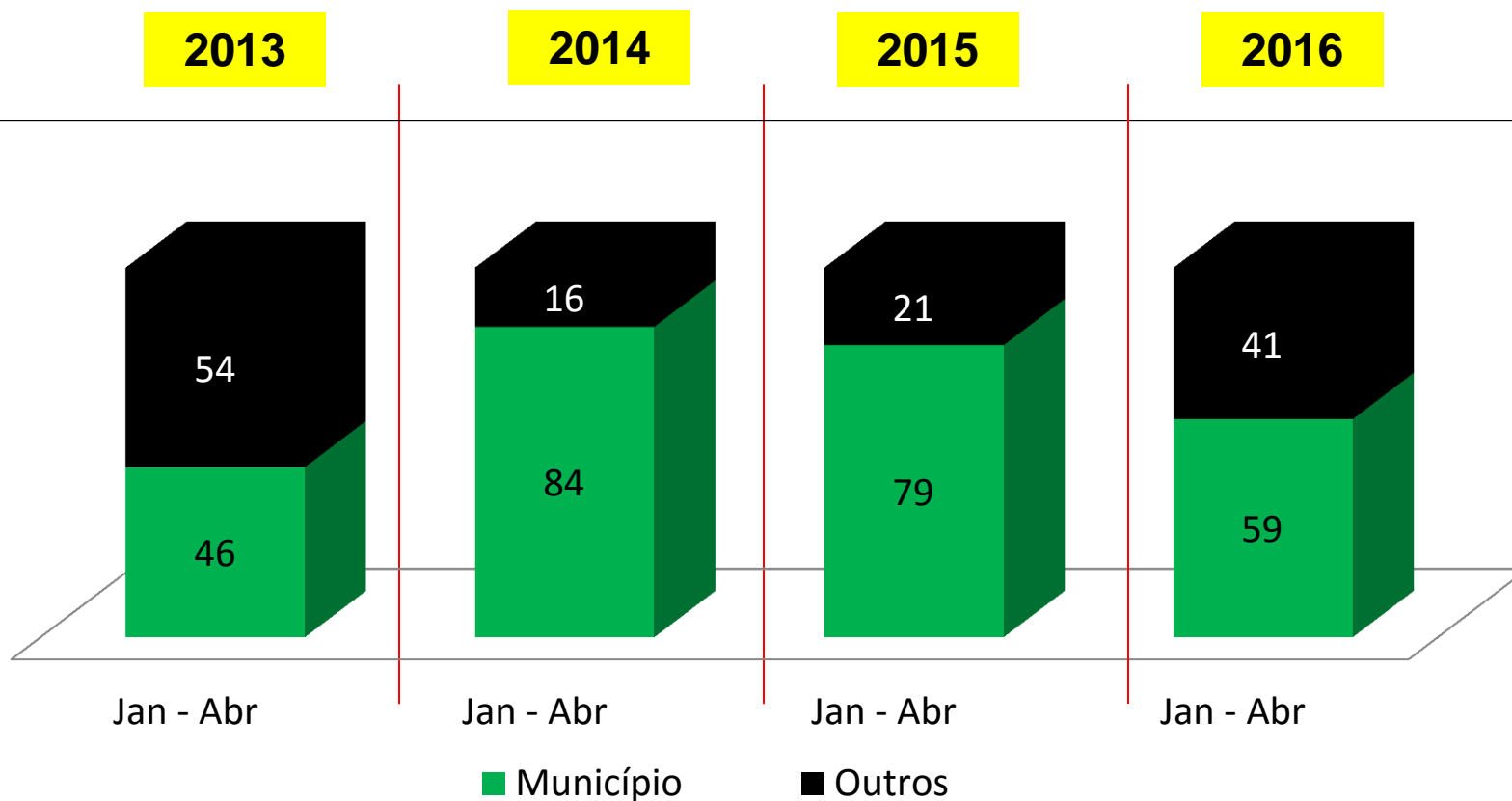

Nota-se que a participação das empresas locais nas compras públicas melhorou. Na média considerando os quatro anos, **67% dos contratos foram com empresas locais.**



JANEIRO A ABRIL DE 2016

Órgão Público	Total	Desertas Canceladas Revogadas	Analisados	Manifestações
PREFEITURA	98	10	81	4
SAAE	22	2	22	1
PROEM*	2	0	2	0
CODECAR	7	0	7	0
CÂMARA	2	0	1	0
TOTAL	131	12	113	5

*Fundação Promotora de Eventos de Marechal Cândido Rondon

Nos 5 processos em que houve manifestação, 1 está em prazo recursal (licitantes), 1 foi anulado (R\$ 1.417.946,96), 1 deserto, 2 certames com redução de R\$ 19.771,00.

No decorrer do quadrimestre, entre as modalidades Pregão Presencial, Concorrência e Tomada de Preços essa redução alcançou aproximadamente **R\$ 1,7 milhões de reais**.



PREFEITURA

SAAE

CÂMARA

PROEM

CODECAR

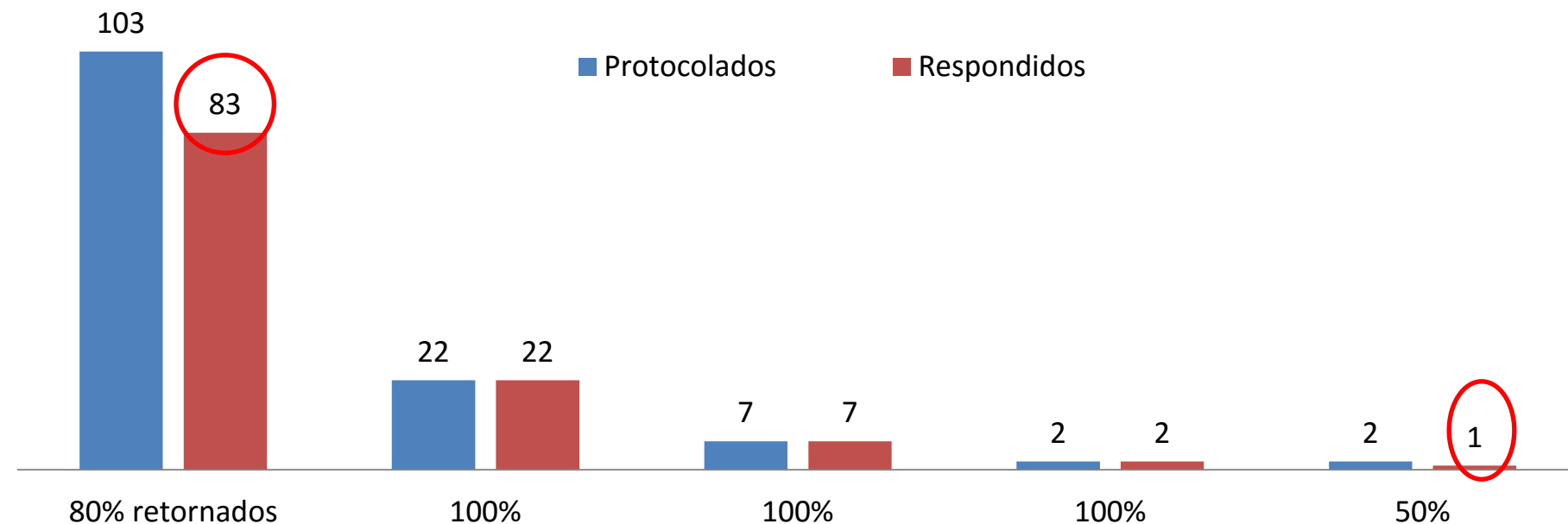

*4 Requerimentos de esclarecimento Média de 1 por mês.

Os demais referem-se a cópia de processo licitatório, cujo edital extraímos do site da Prefeitura e pontualmente, quando necessário, solicitamos cópias físicas de documentos integrantes do processo.

MONITORAMENTO DO PODER LEGISLATIVO



2016

VEREADORES

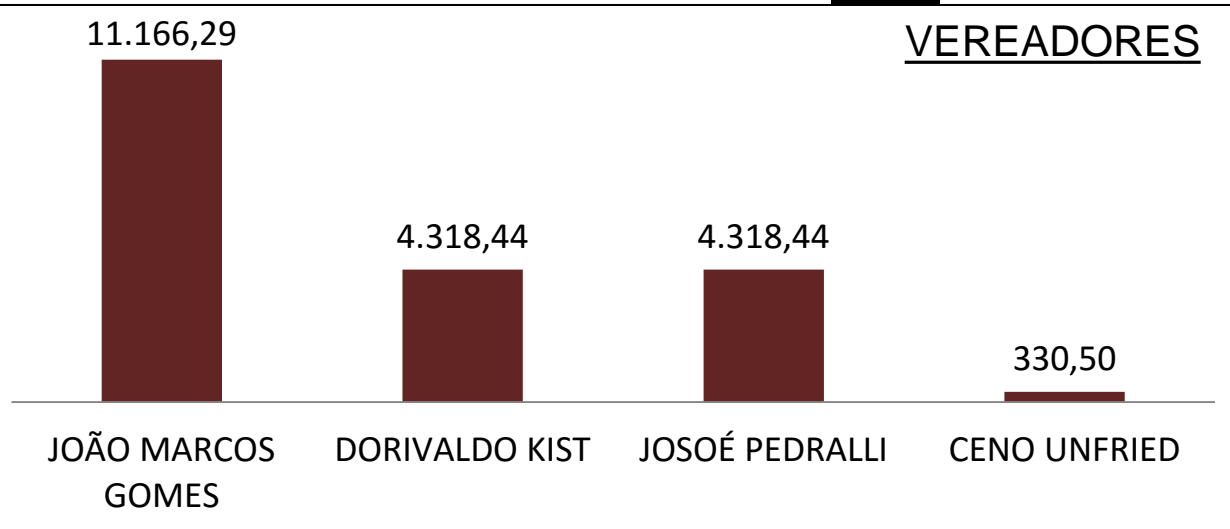

Os demais Vereadores não utilizaram diárias no período.

SERVIDORES

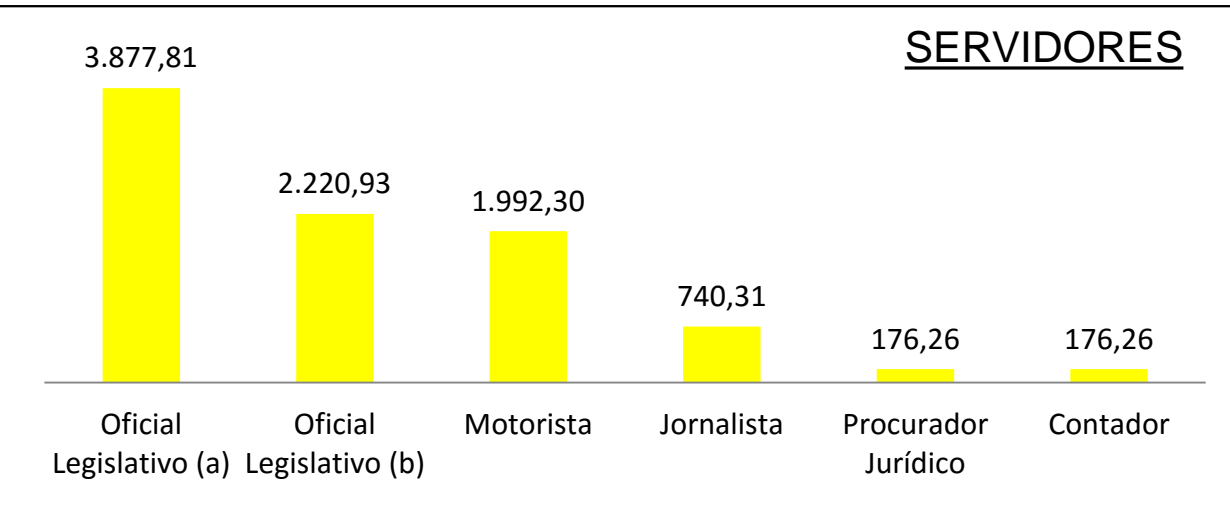

Redução de 70% na concessão*

* Comparado a 2010.

Redução de +50% no valor

* Comparado a média de 2012 a 2015.

Total: R\$ 29.317,54, em 20 viagens e 54 diárias.



ESTUDOS DE CASO



ESTUDO DE CASO

Pregão Presencial n° 29/2016

(Materiais de manutenção e conservação)

Preço máximo R\$ 1.417.946,96



Questionamento ao Senhor Prefeito por meio do ofício 109/2016 e 08/04/2016 (*2 dias antes do certame*):

- ✓ Justificativa da requisição dos quantitativos;
- ✓ Cópia de estudos preliminares;
- ✓ Demanda por Secretaria.



EDITAL SUSPENSO

ATA Nº 01

Pregão Presencial nº 029/2016 do Município de Marechal Cândido Rondon.

Aquisição de materiais destinados a manutenção e conservação de bens móveis e imóveis das Secretarias

Aos doze dias do mês de abril do ano de dois mil e dezesseis, às nove horas, na sala de reuniões do Setor de Licitações, do Paço Municipal Arlindo Alberto Lamb, do Município de Marechal Cândido Rondon, Estado do Paraná, reuniu-se o Pregoeiro e a Equipe de Apoio, nomeados que foram pelo Prefeito em Exercício Silvestre Cottica, através da Portaria nº 03/2016, de 06-01-2016, conforme abaixo nominados, para a deliberação sobre o processo. Conforme protocolo nº 5411/2016 de 08/04/2016 realizado pelo Observatório Social de Marechal Cândido Rondon, no qual solicita os estudos e demandas das Secretarias Municipais para a realização do processo licitatório e tendo em vista a mudança do Secretário de Administração que solicitou a exoneração no início do mês, a nova Secretária Municipal de Administração decidiu por suspender a abertura dos envelopes da licitação nesta data, para melhor instruir o processo. Desta forma ficam suspensos quaisquer atos nesta data. Os envelopes eventualmente protocolados devem ser devolvidos/retirados pelos representantes das empresas. Nada mais a acrescentar o Pregoeiro deu por encerrada a sessão da qual foi lavrada a presente ata que, após lida e achada conforme, vai assinada pelo Pregoeiro, pela Equipe de Apoio e representante do Observatório Social de Marechal Cândido Rondon.



NOVO EDITAL

Valor máximo original R\$ 1.417.946,96

Valor máximo novo edital **R\$ 123.110,61 => (8,7%)**

REDUÇÃO DE R\$ 1.294.836,35

Reflexão: Obteríamos essa “economia” sem o Controle Social desempenhado pelo Observatório Social?



CUSTO X BENEFÍCIO do OS



Estrutura do OS:
1 coordenadora
1 assistente

Custo no quadrimestre **R\$ 28 mil**



ESTUDO DE CASO

Pregão Presencial n° 111/2015

Preço máximo R\$ 1.992.448,85

Itens sem lance R\$ 108.472,65

Preço licitado R\$ 952.618,71



“Redução” de R\$ 931.357,49

Indícios de irregularidades informadas ao Senhor Prefeito por meio do ofício 302/2015 e 18/09/2015 (*6 dias antes do certame*):

- ✓ Falhas no cálculo de valor máximo da licitação;
- ✓ Falhas na descrição de itens, não especificavam quantidades;
- ✓ Sobrepreço.

Descrição dos itens

Itens em duplicidade:

300	Fio de sutura, nylon monofilamento, cuticular, numero 4/0, a5 cm. Agulha ½ de curva, 2,5 cm. embalados individualmente. estéril, com dados de identificação e procedência do produto.	2.400	unidade		2,093	5.023,20	Apresenta r registro no Ministério da Saúde
302	Fio de sutura, nylon monofilamento, cuticular, numero 4/0, a5 cm. Agulha ½ de curva, 2,5 cm. embalados individualmente. estéril, com dados de identificação e procedência do produto.	4.800	unidades		2.093	10.046,40	Apresenta r registro no Ministério da Saúde



“Top 5” maior percentual de sobrepreço

DADOS DO EDITAL - PREGÃO 111/2015						BANCO DE PREÇOS DA SAÚDE - BPS	valor licitado		
ITEM	ESPECIFICAÇÃO	QTDE	UNID.	PREÇO MAX. UNIT.	PREÇO MAX. GLOBAL	Preço un. BPS	Preço un.	Preço Máx. Global	Sobrepreço % do item
156	Hastes flexíveis de prolipileno e algodão, sem adição de produtos químicos.	1.000	Un	0,56	556,00	0,03	0,03	30,00	1.753,33
260	Sonda nasogastrica longa nº18 , descartável,	100	Un	14,48	1.448,00	0,80	0,84	84,00	1.623,81
128	Faixa elástica fixada com velcro para punção de veias,	30	Un	66,26	1.987,80	44,82	5,60	168,00	1.083,21
19	Aspirador para líquidos e secreções.	5	Un	2.691,55	13.457,75	363,45	247,00	1.235,00	989,70
111	Dreno torácico nº 32	10	Uni	43,00	430,00	20,48	4,10	41,00	948,78



EDUCAÇÃO FISCAL



17º RELATÓRIO QUADRIMESTRAL Realizado no Rotary Club Marechal Cândido Rondon 02.03.2016



REUNIÃO COM ENTIDADES FUNDADORAS – 23.02.16
Apresentação dos projetos 2016 e resultado parcial questionário de pesquisa
referente estrutura da Câmara de Vereadores



RESULTADO FINANCEIRO



JANEIRO A ABRIL DE 2016

RECEITAS

(+) Doações de mantenedoras (R\$)	27.090,00
(+) Outras receitas (R\$)	199,35

DESPESAS

(-) Despesas de Pessoal (R\$)	20.028,55
(-) Despesas Administrativas (R\$)	7.224,72
(-) Despesas Financeiras (R\$)	586,56
(=) Déficit/Superávit Líquido do período (R\$)	- 550,48



TORNE-SE UM PATROCINADOR!



Quer ajudar na manutenção do OSMCR?

Visite-nos para formalizarmos um termo de cooperação.

Adotamos como política a discricção quanto às pessoas físicas ou jurídicas patrocinadoras. Contudo, se for de interesse, a marca de sua empresa/entidade pode ser registrada nos materiais produzidos nas campanhas (panfletos, outdoors, jornais, etc.).

As contribuições também podem ser anônimas, através de depósito na conta 2448-1, agência 4385 da Cooperativa Sicoob.

REPRESENTATIVIDADE



Observatório
SOCIAL DO BRASIL
CAMPOS GERAIS

Como eu posso ajudar?

Político é tudo igual!

Chega de Corrupção!

Vamos pra rua!

Isso nunca vai mudar

Cade o dinheiro da educação?

E a saúde?

Político é tudo igual!

educação?

Seja diferente, venha contribuir significativamente para o nosso município!
Venha ser voluntário do Observatório Social





**INDIGNAR-SE É IMPORTANTE,
MAS ATITUDE É FUNDAMENTAL!**





AJUDE O SEU MUNICÍPIO!

PRÉ-REQUISITO: NÃO POSSUIR FILIAÇÃO PARTIDÁRIA

Reuniões as quartas-feiras, 18h15.



Obrigado!

Rua 7 de Setembro, 682, sala 12

Contatos:

observatoriosocialmcr@hotmail.com

(45) 3254-9006

